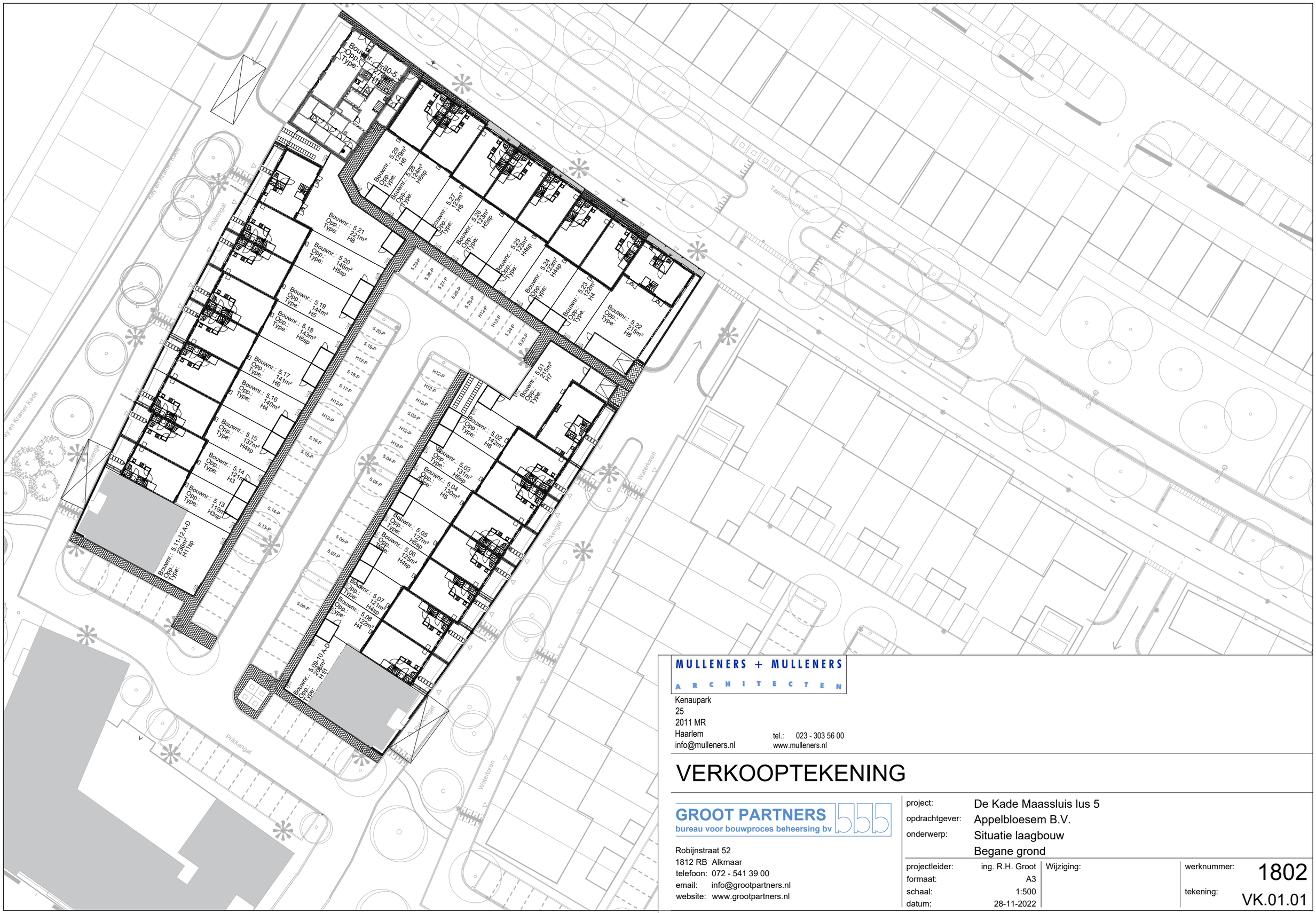

MULLENERS + MULLENERS
ARCHITECTEN

Kenaupark
25
2011 MR
Haarlem
info@mulleners.nl

tel.: 023 - 303 56 00
www.mulleners.nl

VERKOOPTEKENING

GROOT PARTNERS
bureau voor bouwproces beheersing bv

Robijnstraat 52
1812 RB Alkmaar
telefoon: 072 - 541 39 00
email: info@grootpartners.nl
website: www.grootpartners.nl

project:	De Kade Maassluis lus 5
opdrachtgever:	Appelbloesem B.V.
onderwerp:	Situatie laagbouw Begane grond

projectleider:	ing. R.H. Groot	Wijziging:	werknummer: 1802
formaat:	A3		tekening: VK.01.01
schaal:	1:500		
datum:	28-11-2022		

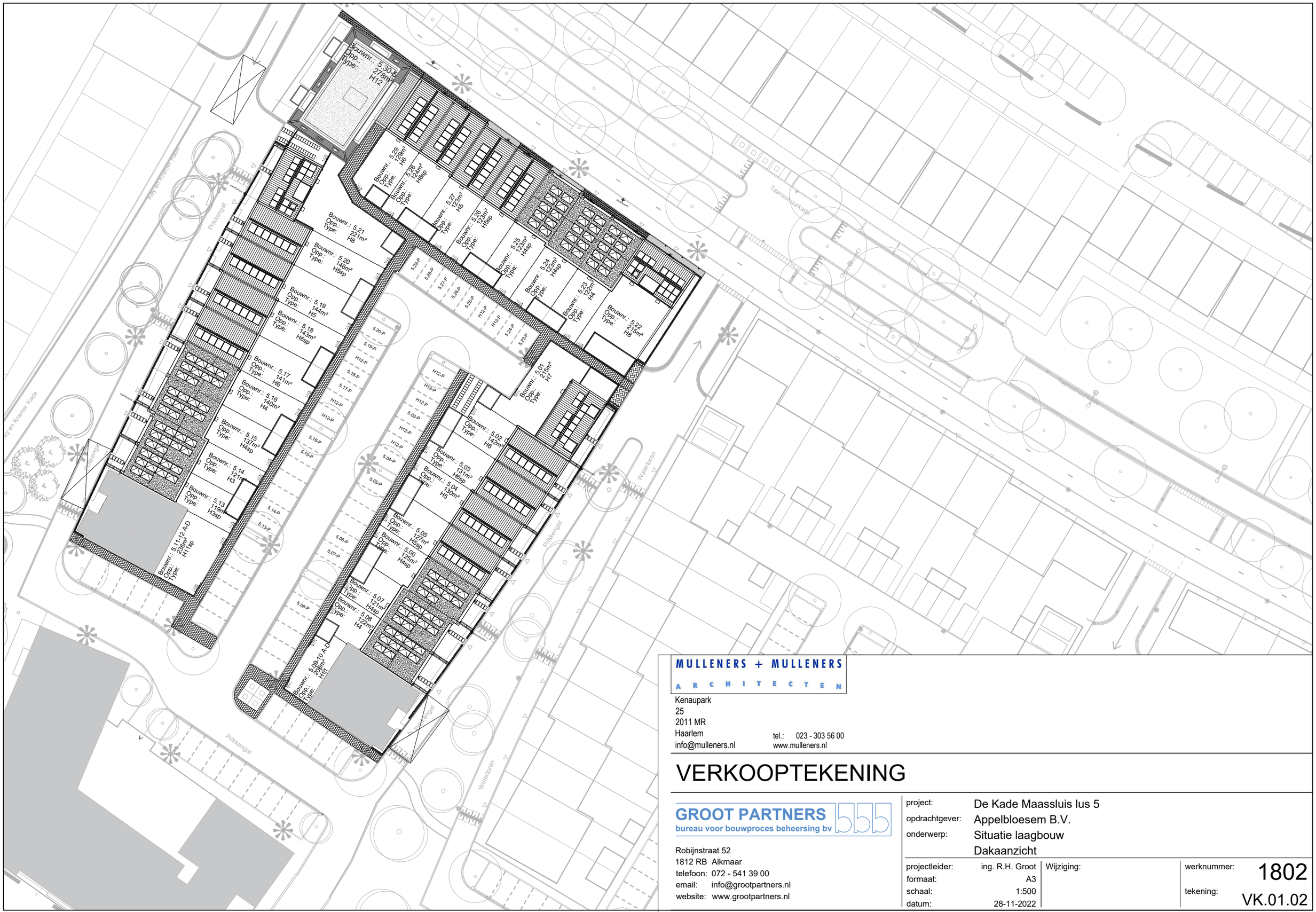

MULLENERS + MULLENERS
ARCHITECTEN

Kenaupark
25
2011 MR
Haarlem
info@mulleners.nl

tel.: 023 - 303 56 00
www.mulleners.nl

VERKOOPTEKENING

GROOT PARTNERS
bureau voor bouwproces beheersing bv

Robijnstraat 52
1812 RB Alkmaar
telefoon: 072 - 541 39 00
email: info@grootpartners.nl
website: www.grootpartners.nl

project:	De Kade Maassluis Ius 5
opdrachtgever:	Appelbloesem B.V.
onderwerp:	Situatie laagbouw Dakaanzicht
projectleider:	ing. R.H. Groot
formaat:	A3
schaal:	1:500
datum:	28-11-2022
Wijziging:	
werknummer:	1802
tekening:	VK.01.02

VOORGEVEL

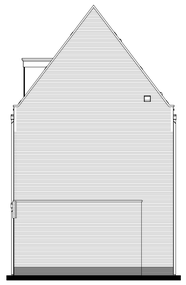

ZIJGEVEL

ACHTERGEVEL

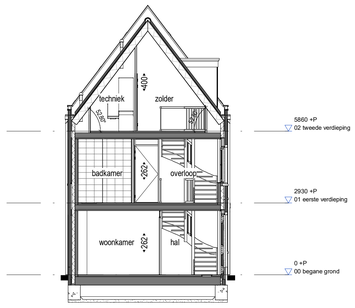

DOORSNEDE

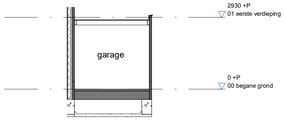

DOORSNEDE

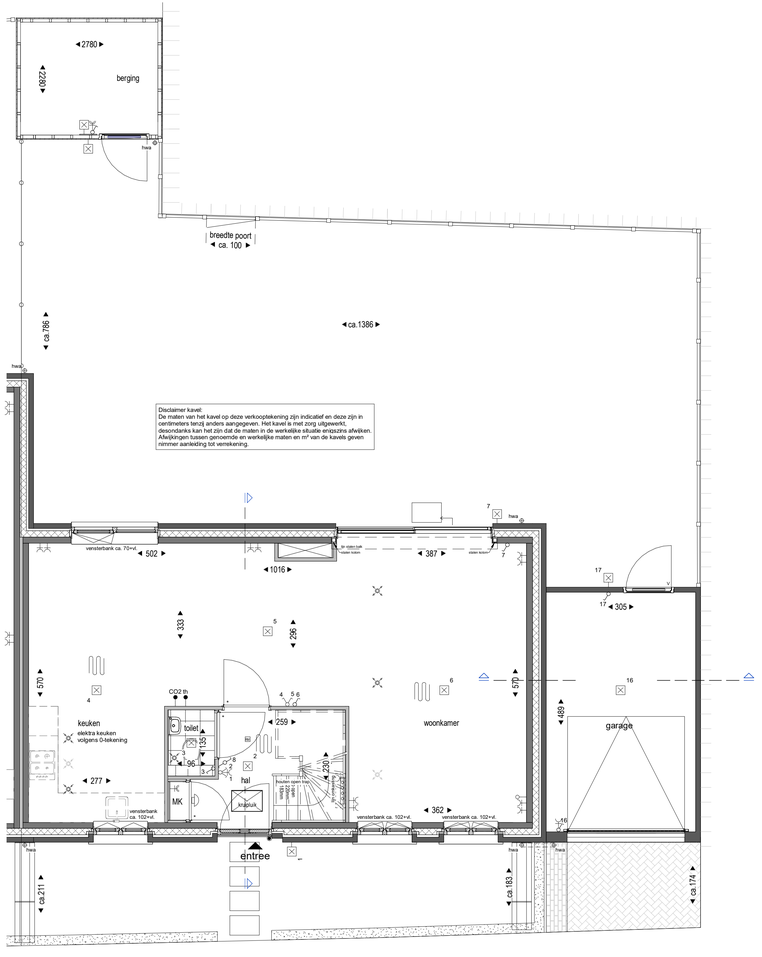

BEGANE GROND

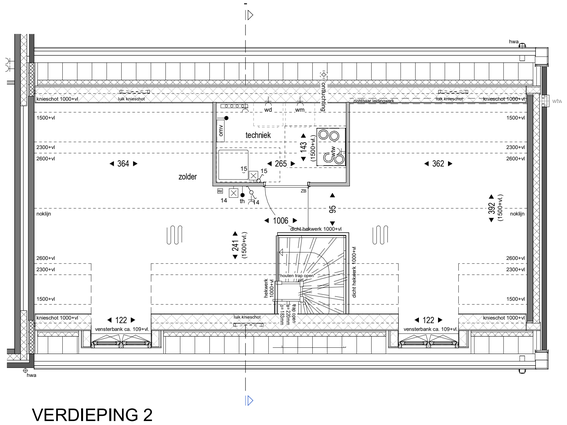

VERDIEPING 2

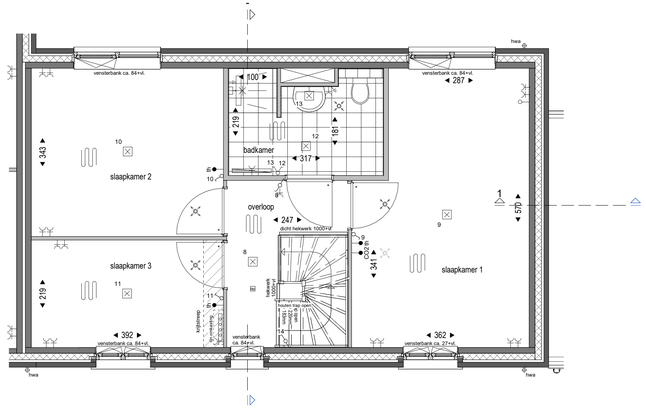

VERDIEPING 1

L1-5 = rijwoningen Laan 1 lus 5
L2-5 = rijwoningen Laan 2 lus 5
TS-5 = rijwoningen Taanschuurkade lus 5

RENVOOI ELEKTRA

RENVOOI SYMBOLEN

DELFTSE STOEP (alleen bwnrs. 5.22-5.29)

Blokland GEBROEDERS samen in ontwikkeling en bouw

DE KADE

FILE	1802	IN OPDRACHT VAN	Appelbloesem B.V.
TEKENINGNUMMER	VK.5.01	De Kade Maassluis lus 5 VERKOOPTEKENING **Bouwnummer 5.01** **Type H7**	
FORMAAT	A1+(594x1051)	SCHAAL 1 : 50 / 1:100	DATUM 07-11-2022
GEWIJZIGD			

MULLENERS + MULLENERS ARCHITECTEN
Kerkpoort 25 2011 MR Haarlem info@mulleners.nl
tel.: 023-303 56 00 www.mulleners.nl

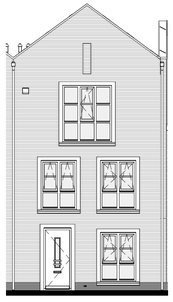

VOORGEVEL

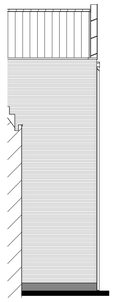

ZIJGEVEL

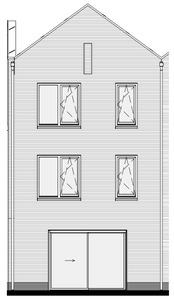

ACHTERGEVEL

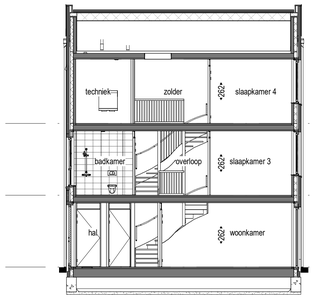

DOORSNEDE

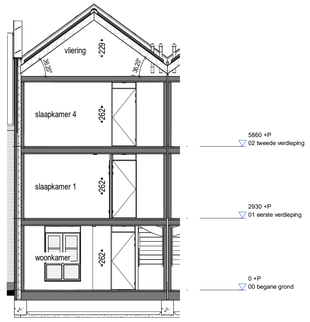

DOORSNEDE B

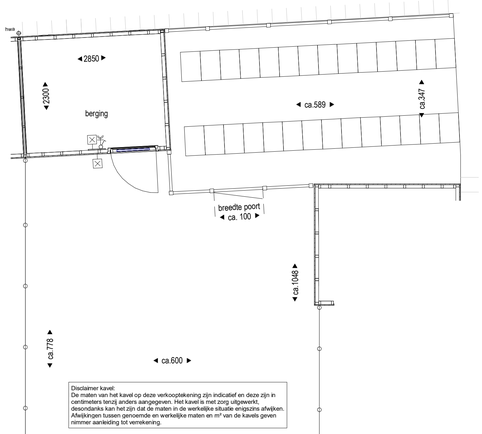

Disclaimer kavel:
De maten van het kavel op deze verkooptekening zijn indicatief en deze zijn in centimeters tenzij anders aangegeven. Het kavel is met zorg uitgewerkt, desondanks kan het zijn dat de maten in de werkelijke situatie enigszins afwijken. Afwijkingen tussen genoemde en werkelijke maten en m² van de kavels geven nimmer aanleiding tot verrekening.

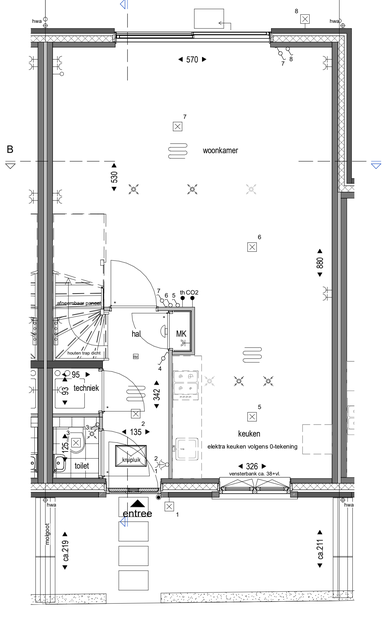

BEGANE GROND

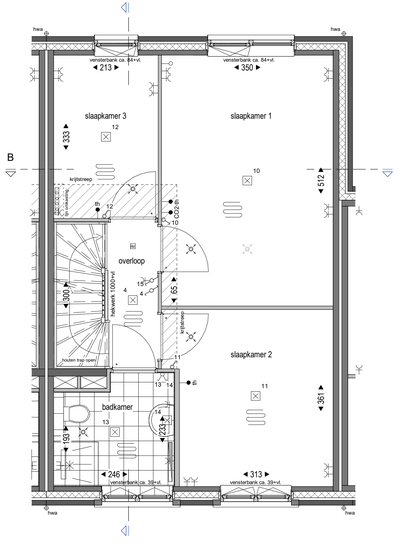

VERDIEPING 1

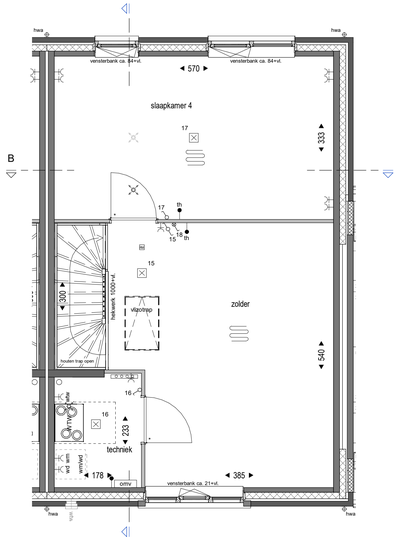

VERDIEPING 2

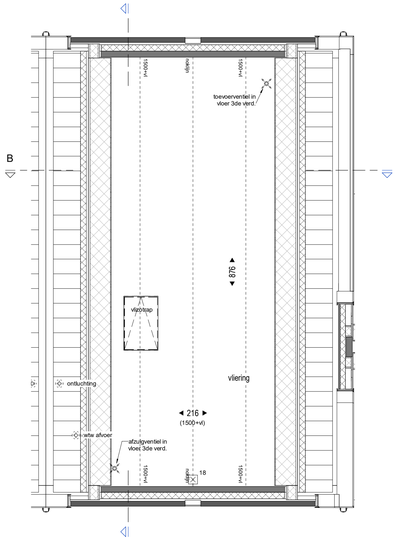

VLIERING

L1-5 = rijwoningen Laan 1 tus 5
L2-5 = rijwoningen Laan 2 tus 5
TS-5 = rijwoningen Taanschuurkade tus 5

RENVOOI ELEKTRA

- enkel wandcontactdoos
- dubbel wandcontactdoos
- enkel-/ serie schakelaar
- enkele schakelaar met controlelamp
- wisselschakelaar
- aansluitpunt bedraad
- aansluitpunt onbedraad
- aansluitpunt plafond lichtpunt
- aansluitpunt wand lichtpunt
- beldrukker / bel
- plaats kamerthermostaat ca. 1500+vl.
- plaats CO2/ sensor ca. 1500+vl.
- aansluitpunt wasmachine
- aansluitpunt wasdroger
- aansluitpunt wpu
- aansluitpunt wtw
- elektrische radiator
- omvormer

RENVOOI SYMBOLEN

- opstelplaats wasmachine
- opstelplaats WTW box
- opstelplaats warmtepomp en voorraad vat
- vloer verwarming
- verdeler vloerverwarming idem. centrale verwarming
- hemelwaterafvoer
- toevoerpunt mv (plafond)
- toevoerpunt mv (plafond) optioneel (afhankelijk van definitieve uitwerking installaties)
- afzuigpunt mv (plafond)
- afzuigpunt mv (plafond) optioneel (afhankelijk van definitieve uitwerking installaties)
- toevoerpunt mv (wand)
- afzuigpunt mv (wand)
- rookmelder
- kruipluik (exacte positie kan in werkelijkheid iets afwijken)
- meterkast
- entree woning
- hedera op gaas hekwerk
- perkoenpaaltjes met draad
- betontegel grijs 40x60cm
- betonnen molgoot 40cm
- liguster haag
- standaard opdekdeur met bovenlicht
- standaard opdekdeur zonder bovenlicht
- kozijn met rubbers t.b.v. geluidreductie
- wastafel, volgens technische omschrijving
- fontein, volgens technische omschrijving
- wandcloset, volgens technische omschrijving
- douche met drain
- ontluchting
- wtw invoer
- wtw afvoer
- positie dakdoorvoer ontluchting standleiding
- positie dakdoorvoer wtw invoer
- positie dakdoorvoer wtw afvoer

DELFTSE STOEP (alleen bwnrs. 5.22-5.29)

- sierpaal Alphen punt 200x200mm
- delftse stoeptype: schellevis tegel
- delftse stoeptype: halfsteensverband metselwerk antraciet
- delftse stoeptype: halfsteensverband metselwerk grijs

GEBROEDERS Blokland samen in ontwikkeling en bouw

DE KADE

FILE	1802	IN OPDRACHT VAN	Appelbloesem B.V.
TEKENINGNUMMER	VK.5.02	De Kade Maassluis lus 5 VERKOOPTEKENING **Bouwnummer 5.02** **Type H6**	
FORMAAT	A1+(594x1051)	SCHAAL	1 : 50 / 1:100
		DATUM	28-10-2022
		GEWIJZIGD	

MULLENERS + MULLENERS ARCHITECTEN
Kinkopark 27, 1451 MR Hoofddorp
tel.: 023 - 303 56 00
www.mulleners.nl

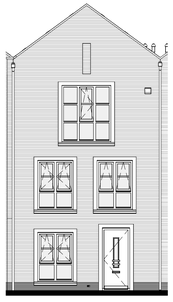

VOORGEVEL

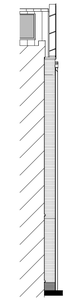

ZIJGEVEL

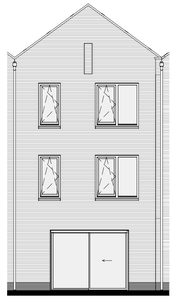

ACHTERGEVEL

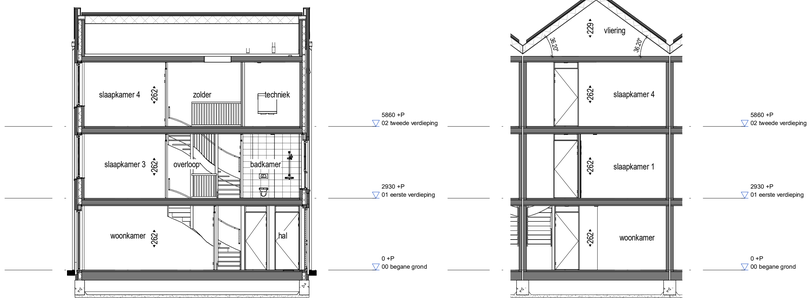

DOORSNEDE

DOORSNEDE B

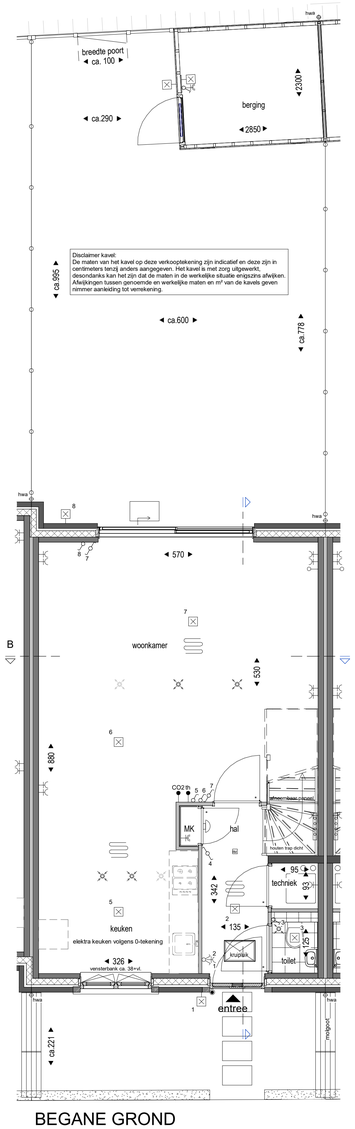

BEGANE GROND

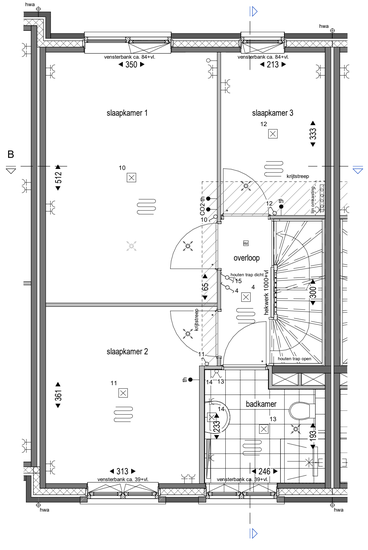

VERDIEPING 1

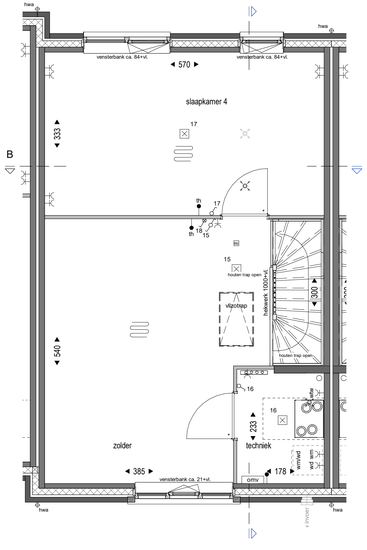

VERDIEPING 2

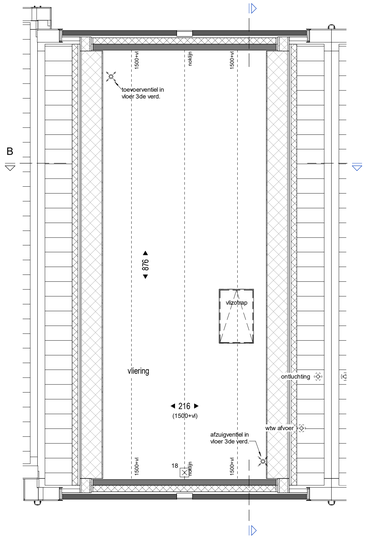

VLIERING

L1-5 = rijwoningen Laan 1 tus 5

L2-5 = rijwoningen Laan 2 tus 5

TS-5 = rijwoningen Taanschuurkade tus 5

RENVOOI ELEKTRA

- enkel wandcontactdoos
- dubbel wandcontactdoos
- enkel-/ serie schakelaar
- enkele schakelaar met controlelamp
- wisselschakelaar
- aansluitpunt bedraad
- aansluitpunt onbedraad
- aansluitpunt plafond lichtpunt
- aansluitpunt wand lichtpunt
- beldrukker / bel
- plaats kamerthermostaat ca. 1500+vl.
- plaats CO2 sensor ca. 1500+vl.
- aansluitpunt wasmachine
- aansluitpunt wasdroger
- aansluitpunt wpu
- aansluitpunt wtw
- elektrische radiator
- omvormer

RENVOOI SYMBOLEN

- opstelplaats wasmachine
- opstelplaats WTW box
- opstelplaats warmtepompp en voorraad vat
- vloer verwarming
- verdeler vloerverwarming idem. centrale verwarming
- hemelwaterafvoer
- toevoerpunt mv (plafond)
- toevoerpunt mv (plafond) optioneel (afhankelijk van definitieve uitwerking installaties)
- afzuigpunt mv (plafond)
- afzuigpunt mv (plafond) optioneel (afhankelijk van definitieve uitwerking installaties)
- toevoerpunt mv (wand)
- afzuigpunt mv (wand)
- rookmelder
- kruipluik (exacte positie kan in werkelijkheid iets afwijken)
- meterkast
- entree woning
- hedera op gaas hekwerk
- perkoenpaaltjes met draad
- betontegel grijs 40x60cm
- betonnen molgoot 40cm
- liguster haag
- standaard opdekdeur met bovenlicht
- standaard opdekdeur zonder bovenlicht
- kozijn met rubbers t.b.v. geluidsreductie
- wastafel, volgens technische omschrijving
- fontein, volgens technische omschrijving
- wandcloset, volgens technische omschrijving
- douche met drain
- ontluchting
- wtw invoer
- wtw afvoer
- positie dakdoorvoer ontluchting standleiding
- positie dakdoorvoer wtw invoer
- positie dakdoorvoer wtw afvoer

DELFTSE STOEP (alleen bwnrs. 5.22-5.29)

- sierpaal Alphen punt 200x200mm
- delftse stoeptype: schellevis tegel
- delftse stoeptype: halfsteensverband metselwerk antraciet
- delftse stoeptype: halfsteensverband metselwerk grijs

GEBROEDERS Blokland samen in ontwikkeling en bouw

DE KADE

FILE	1802	IN OPDRACHT VAN	Appelbloesem B.V.
TEKENINGNUMMER	VK.5.03	De Kade Maassluis lus 5 VERKOOPTEKENING **Bouwnummer 5.03** **Type H6sp**	
FORMAAT	A1+(594x1051)	SCHAAL 1 : 50 / 1:100	DATUM 28-10-2022
GEWIJZIGD			

MULLENERS + MULLENERS ARCHITECTEN
Kinkspoort 27, 1851 MR Heiloo
tel.: 023-303 56 00
www.mulleners.nl

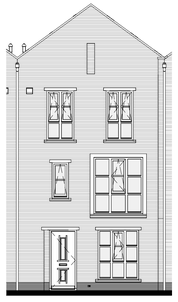

VOORGEVEL

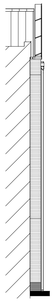

ZIJGEVEL

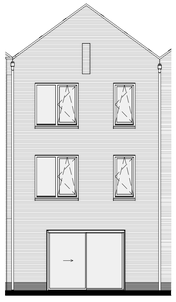

ACHTERGEVEL

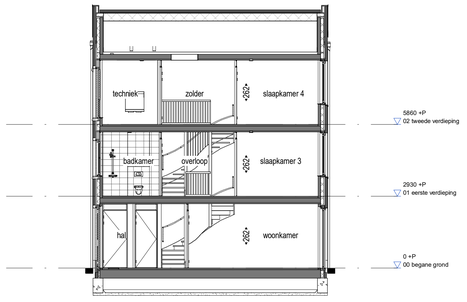

DOORSNEDE

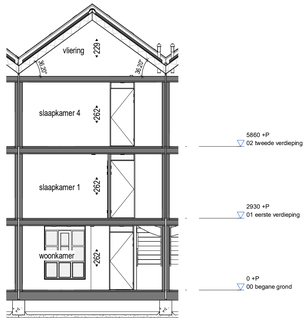

DOORSNEDE B

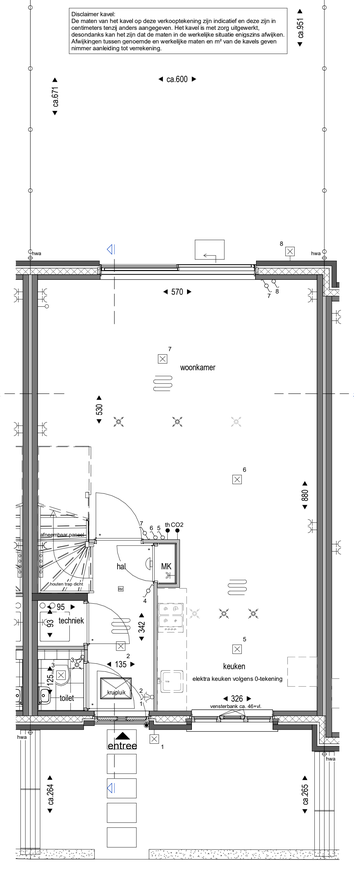

BEGANE GROND

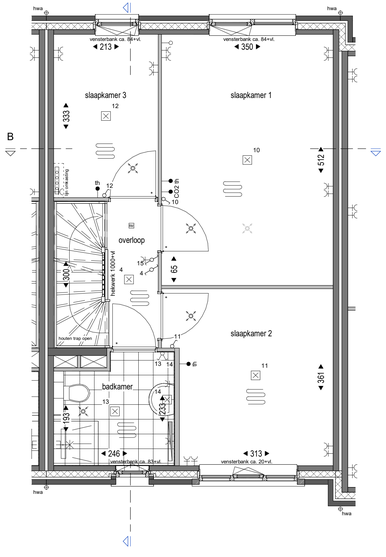

VERDIEPING 1

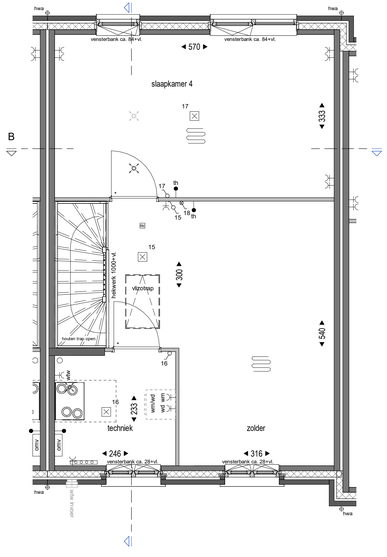

VERDIEPING 2

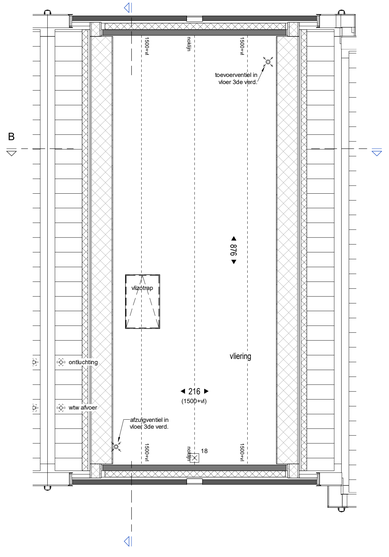

VLIERING

L1-5 = rijwoningen Laan 1 tus 5
L2-5 = rijwoningen Laan 2 tus 5
TS-5 = rijwoningen Taanschuurkade tus 5

RENVOOI ELEKTRA

- enkel wandcontactdoos
- dubbel wandcontactdoos
- enkel-/ serie schakelaar
- enkele schakelaar met controlelamp
- wisselschakelaar
- aansluitpunt bedraad
- aansluitpunt onbedraad
- aansluitpunt plafond lichtpunt
- aansluitpunt wand lichtpunt
- beldrukker / bel
- plaats kamerthermostaat ca. 1500+vl.
- plaats CO2 sensor ca. 1500+vl.
- aansluitpunt wasmachine
- aansluitpunt wasdroger
- aansluitpunt wpu
- aansluitpunt wtw
- elektrische radiator
- omvormer

RENVOOI SYMBOLEN

- opstelplaats wasmachine
- opstelplaats WTW box
- opstelplaats warmtepompp en voorraad vat
- vloer verwarming
- verdeler vloerverwarming idem. centrale verwarming
- hemelwaterafvoer
- toevoerpunt mv (plafond)
- toevoerpunt mv (plafond) optioneel (afhankelijk van definitieve uitwerking installaties)
- afzuigpunt mv (plafond)
- afzuigpunt mv (plafond) optioneel (afhankelijk van definitieve uitwerking installaties)
- toevoerpunt mv (wand)
- afzuigpunt mv (wand)
- rookmelder
- knipluik (exacte positie kan in werkafdeel iets afwijken)
- meterkast
- entree woning
- hedera op gaas hekwerk
- perkoenpaaltjes met draad
- betontegel grijs 40x60cm
- betonnen molgoot 40cm
- liguster haag
- standaard opdekdeur met bovenlicht
- standaard opdekdeur zonder bovenlicht
- kozijn met rubbers t.b.v. geluidsreductie
- wastafel, volgens technische omschrijving
- fontein, volgens technische omschrijving
- wandcloset, volgens technische omschrijving
- douche met drain
- ontluchting
- wtw invoer
- wtw afvoer
- positie dakdoorvoer ontluchting standleiding
- positie dakdoorvoer wtw invoer
- positie dakdoorvoer wtw afvoer

DELFTSE STOEP (alleen bwnrs. 5.22-5.29)

- sierpaal Alphen punt 200x200mm
- delftse stoeptype: schellevis tegel
- delftse stoeptype: halfsteensverband metselwerk antraciet
- delftse stoeptype: halfsteensverband metselwerk grijs

GEBROEDERS Blokland samen in ontwikkeling en bouw

DE KADE

FILE	1802	IN OPDRACHT VAN	Appelbloesem B.V.
TEKENINGNUMMER	VK.5.04	De Kade Maassluis lus 5 VERKOOPTEKENING **Bouwnummer 5.04** **Type H5**	
FORMAAT	A1+(594x1051)	SCHAAL 1 : 50 / 1:100	DATUM 28-10-2022
GEWIJZIGD			

MULLENERS + MULLENERS ARCHITECTEN
Kinkopark 27, 1481 MR Haarlem
info@mulleners.nl
tel.: 023-303 56 00
www.mulleners.nl

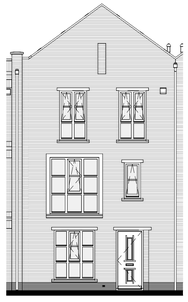

VOORGEVEL

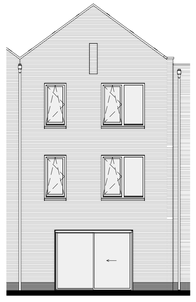

ACHTERGEVEL

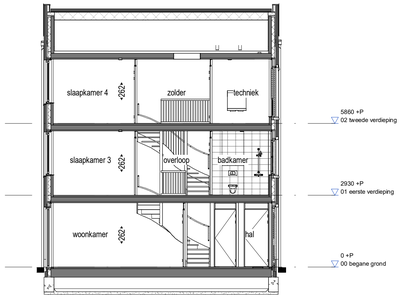

DOORSNEDE

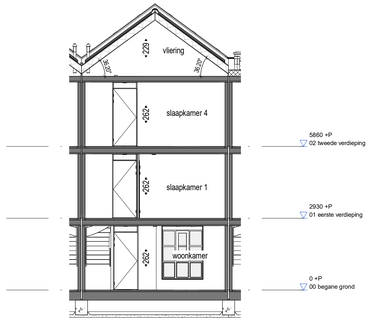

DOORSNEDE B

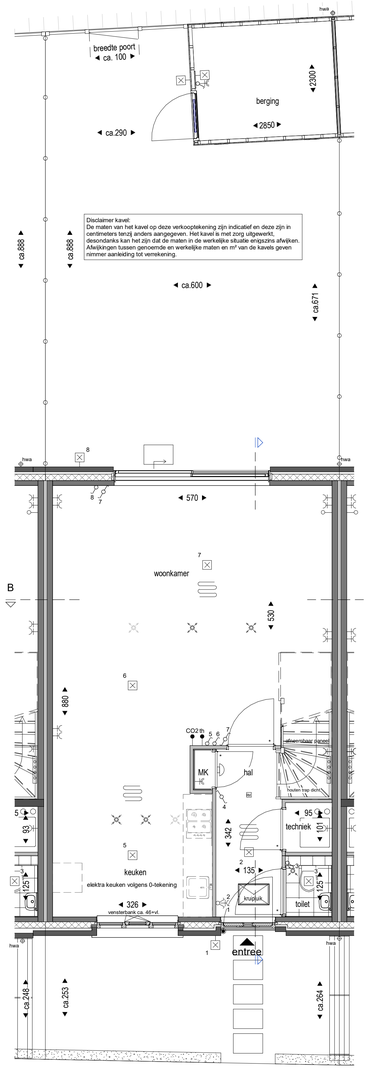

BEGANE GROND

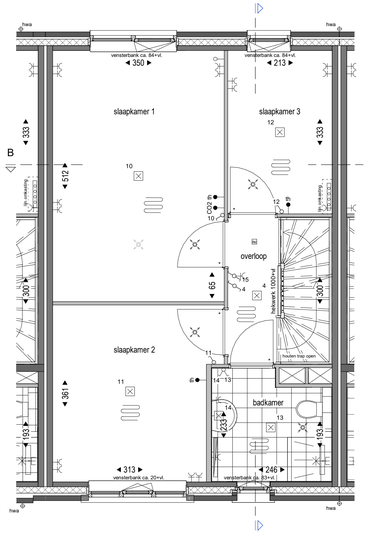

VERDIEPING 1

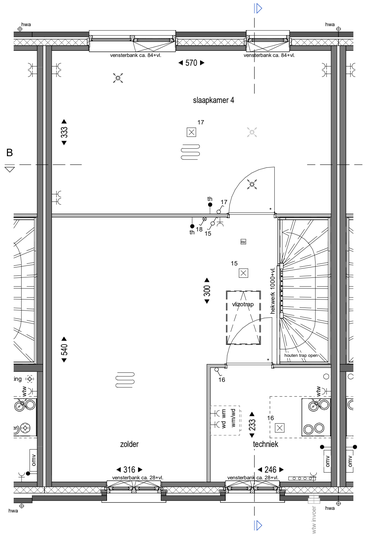

VERDIEPING 2

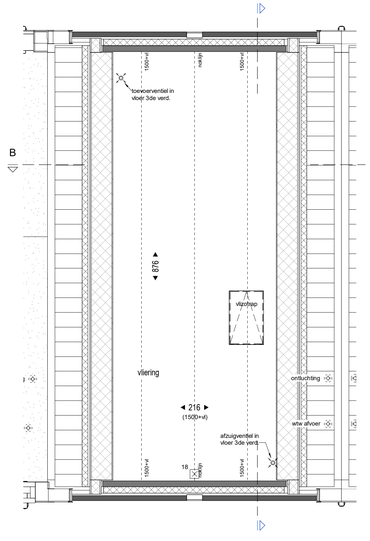

VLIERING

L1-5 = rijwoningen Laan 1 lus 5
L2-5 = rijwoningen Laan 2 lus 5
TS-5 = rijwoningen Taanschuurkade lus 5

RENVOOI ELEKTRA

- enkel wandcontactdoos
- dubbel wandcontactdoos
- enkel-/ serie schakelaar
- enkele schakelaar met controlelamp
- wisselschakelaar
- aansluitpunt bedraad
- aansluitpunt onbedraad
- aansluitpunt plafond lichtpunt
- aansluitpunt wand lichtpunt
- beldrukker / bel
- plaats kamerthermostaat ca. 1500+vl.
- plaats CO2 sensor ca. 1500+vl.
- aansluitpunt wasmachine
- aansluitpunt wasdroger
- aansluitpunt wpu
- aansluitpunt wtw
- elektrische radiator
- omv — omvormer

RENVOOI SYMBOLEN

- opstelplaats wasmachine
- opstelplaats WTW box
- opstelplaats warmtepomp en voorraad vat
- vloer verwarming
- verdeler vloerverwarming idem. centrale verwarming
- hemelwaterafvoer
- toevoerpunt mv (plafond)
- toevoerpunt mv (plafond) optioneel (afhankelijk van definitieve uitwerking installaties)
- afzuigpunt mv (plafond)
- afzuigpunt mv (plafond) optioneel (afhankelijk van definitieve uitwerking installaties)
- toevoerpunt mv (wand)
- afzuigpunt mv (wand)
- rookmelder
- kruipluk (snechte positie kan in werkelijkheid iets afwijken)
- mk — meterkast
- entree — entree woning
- hedera op gaas hekwerk
- perkoenpaaltjes met draad
- betontegel grijs 40x60cm
- betonnen molgoot 40cm
- liguster haag
- standaard opdekdeur met bovenlicht
- standaard opdekdeur zonder bovenlicht
- gd — kozijn met rubbers t.b.v. geluidsreductie
- wastafel, volgens technische omschrijving
- fontein, volgens technische omschrijving
- wandcloset, volgens technische omschrijving
- douche met drain
- ontluchting — positie dakdoorvoer ontluchting standleiding
- wtw invoer — positie dakdoorvoer wtw invoer
- wtw afvoer — positie dakdoorvoer wtw afvoer

DELFTSE STOEP (alleen bwnrs. 5.22-5.29)

- sierpaal Alphen punt 200x200mm
- delftse stoeptype: schellevis tegel
- delftse stoeptype: halfsteensverband metselwerk antraciet
- delftse stoeptype: halfsteensverband metselwerk grijs

Blokland GEBROEDERS samen in ontwikkeling en bouw

DE KADE

FILE	1802	IN OPDRACHT VAN	Appelbloesem B.V.
TEKENINGNUMMER	VK.5.05	De Kade Maassluis lus 5 VERKOOPTEKENING **Bouwnummer 5.05** **Type H5sp**	
FORMAAT	A1+(594x1051)	SCHAAL 1 : 50 / 1:100	DATUM 28-10-2022
GEWIJZIGD			

MULLENERS + MULLENERS ARCHITECTEN
Kerkpoort 25 2011 MR Haarlem info@mulleners.nl
tel.: 023 - 303 56 00 www.mulleners.nl

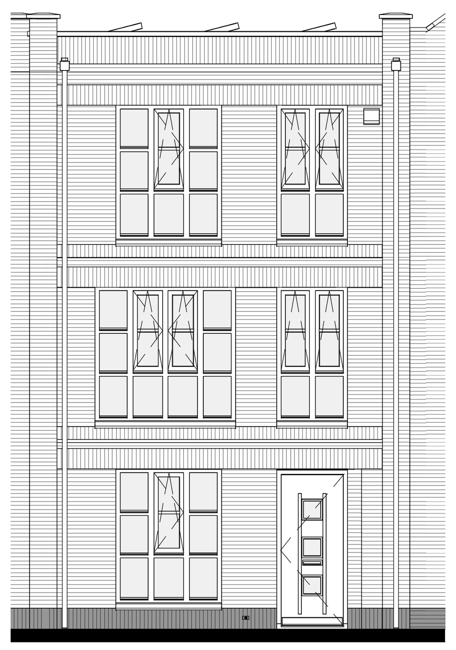

VOORGEVEL

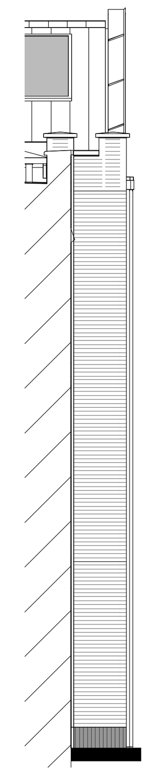

ZIJGEVEL

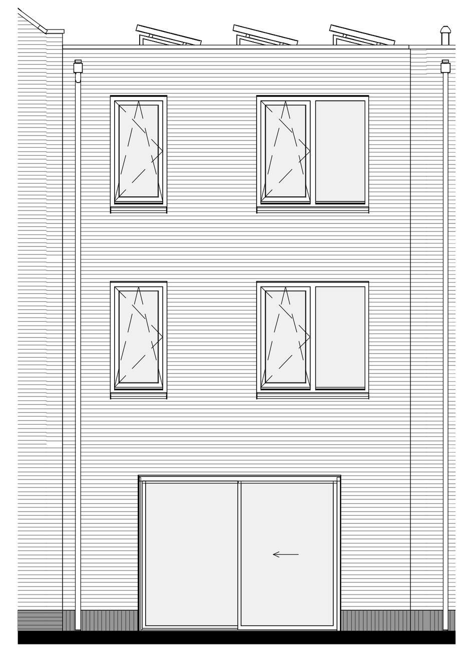

ACHTERGEVEL

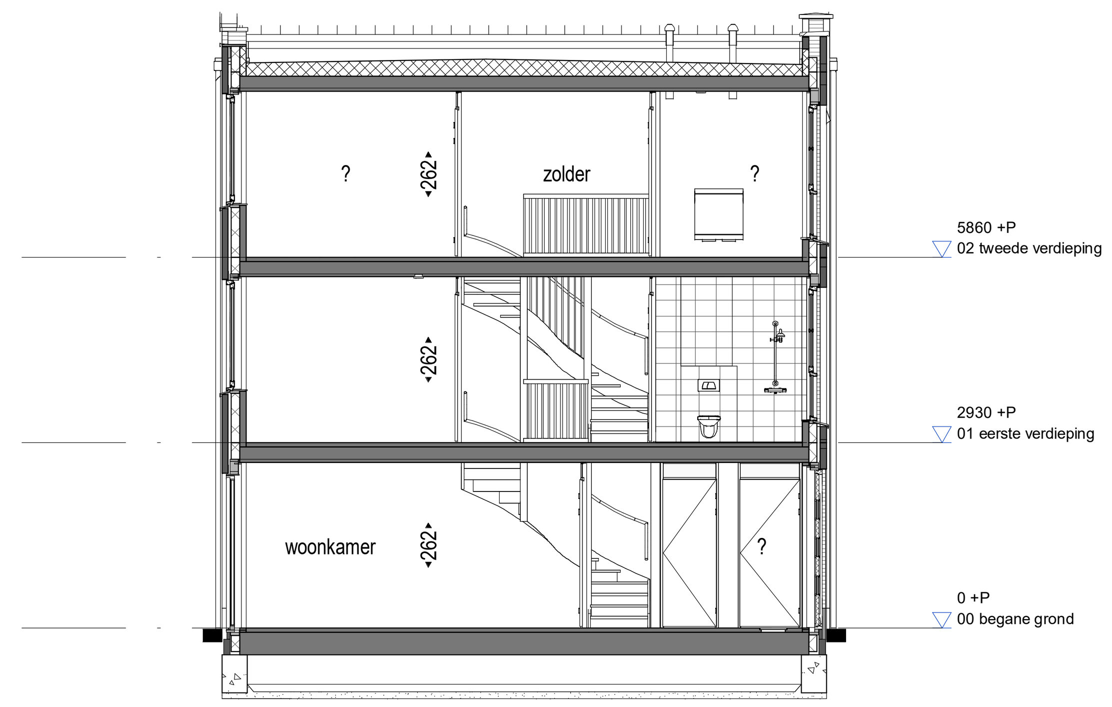

DOORSNEDE

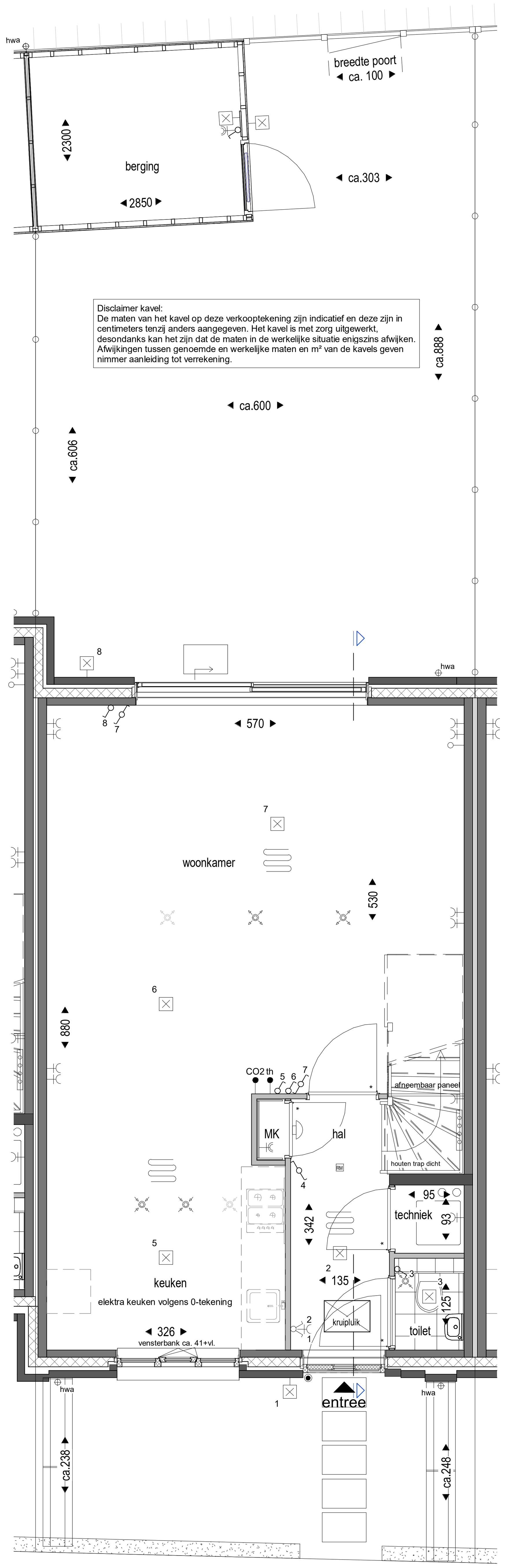

BEGANE GROND

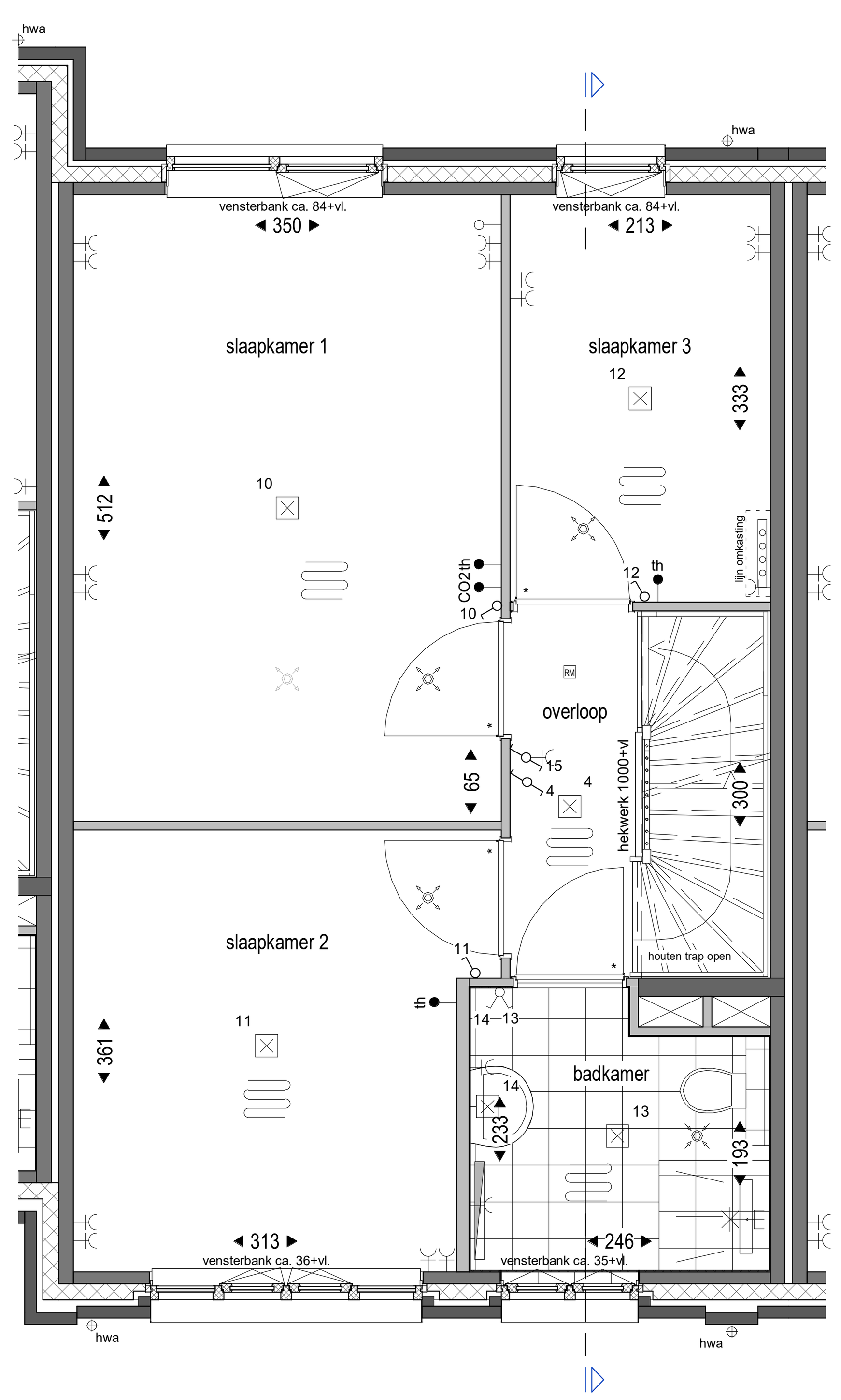

VERDIEPING 1

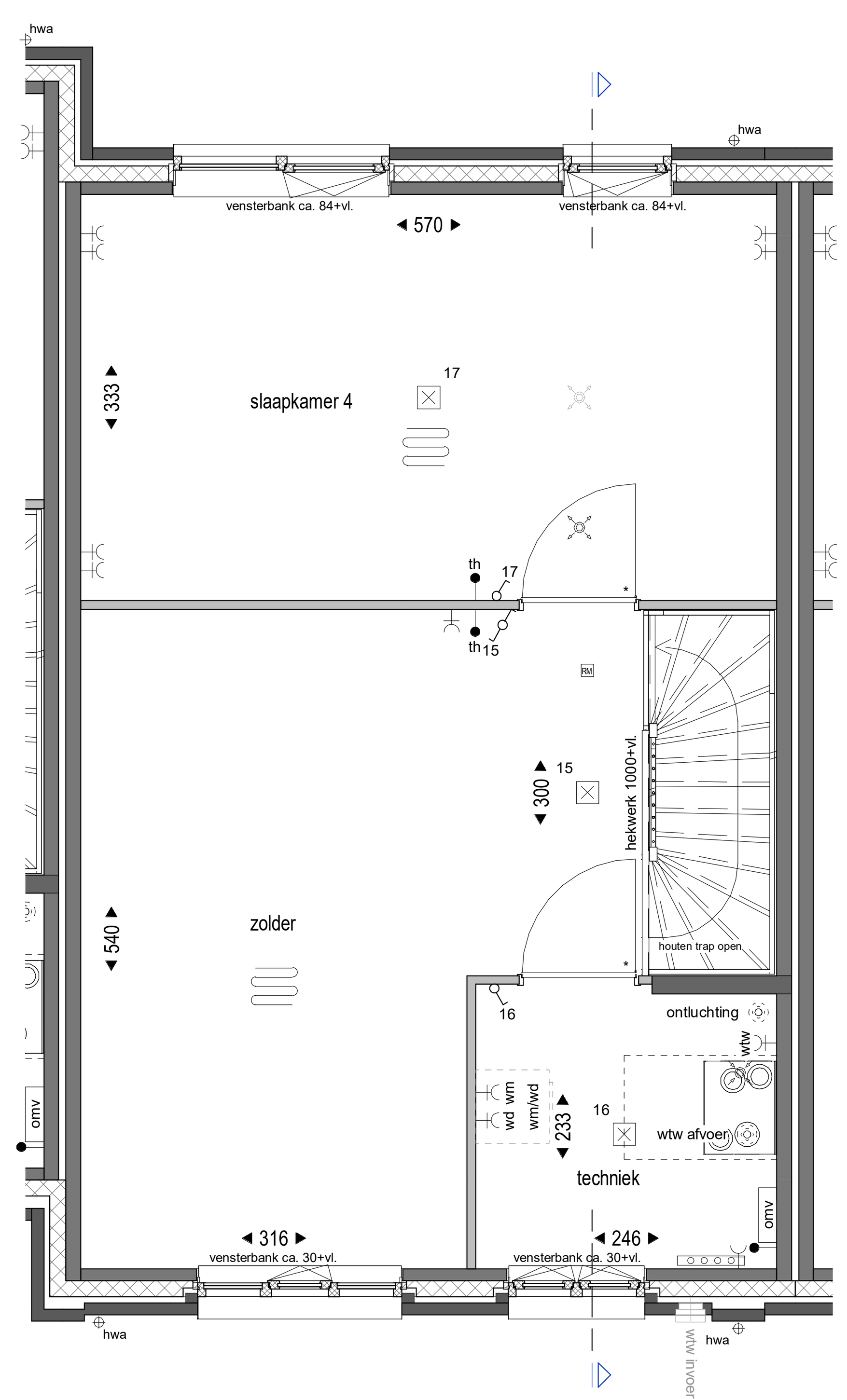

VERDIEPING 2

L1-5 = rijwoningen Laan 1 lus 5
L2-5 = rijwoningen Laan 2 lus 5
TS-5 = rijwoningen Taanschuurkade lus 5

RENVOOI ELEKTRA

- enkel wandcontactdoos
- dubbel wandcontactdoos
- enkel-/ serie schakelaar
- enkele schakelaar met controlelamp
- wisselschakelaar
- aansluitpunt bedraad
- aansluitpunt onbedraad
- aansluitpunt plafond lichtpunt
- aansluitpunt wand lichtpunt
- beldrukker / bel
- th — plaats kamerthermostaat ca. 1500+vl.
- CO2 — plaats CO2 sensor ca. 1500+vl.
- wm — aansluitpunt wasmachine
- wd — aansluitpunt wasdroger
- wpu — aansluitpunt wpu
- wtw — aansluitpunt wtw
- elektrische radiator
- omv — omvormer

RENVOOI SYMBOLEN

- opstelplaats wasmachine
- opstelplaats WTW box
- opstelplaats warmtepomp en voorraad vat
- vloer verwarming
- lijn omkasting — verdeler vloerverwarming idem. centrale verwarming
- hwa — hemelwaterafvoer
- toevoerpunt mv (plafond)
- toevoerpunt mv (plafond) optioneel (afhankelijk van definitieve uitwerking installaties)
- afzuigpunt mv (plafond)
- afzuigpunt mv (plafond) optioneel (afhankelijk van definitieve uitwerking installaties)
- toevoerpunt mv (wand)
- afzuigpunt mv (wand)
- RM — rookmelder
- kruipluik — kruipluik (exacte positie kan in werkelijkheid iets afwijken)
- mk — meterkast
- entree — entree woning
- hedera op gaas hekwerk
- perkoenpaaltjes met draad
- betontegel grijs 40x60cm
- betonnen molgoot 40cm
- liguster haag
- standaard opdekdeur met bovenlicht
- ZB — standaard opdekdeur zonder bovenlicht
- gd — kozijn met rubbers t.b.v. geluidsreductie
- wastafel, volgens technische omschrijving
- fontein, volgens technische omschrijving
- wandcloset, volgens technische omschrijving
- douche met drain
- ontluchting — positie dakdoorvoer ontluchting standleiding
- wtw invoer — positie dakdoorvoer wtw invoer
- wtw afvoer — positie dakdoorvoer wtw afvoer

DELFTSE STOEP (alleen bwnrs. 5.22-5.29)

- sierpaal Alphen punt 200x200mm
- delftse stoeptype: schellevis tegel
- delftse stoeptype: halfsteensverband metselwerk antraciet
- delftse stoeptype: halfsteensverband metselwerk grijs

FILE	1802	IN OPDRACHT VAN	Appelbloesem B.V.
TEKENINGNUMMER	VK.5.06	De Kade Maassluis lus 5 VERKOOPTEKENING **Bouwnummer 5.06** **Type H4sp**	
FORMAAT	A1	SCHAAL 1 : 50 / 1:100	DATUM 28-10-2022 · GEWIJZIGD

MULLENERS + MULLENERS ARCHITECTEN
Kenaupark 25
2011 MR Haarlem
info@mulleners.nl
tel.: 023 - 303 56 00
www.mulleners.nl

VOORGEVEL

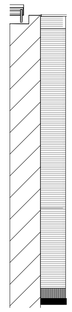

ZIJGEVEL

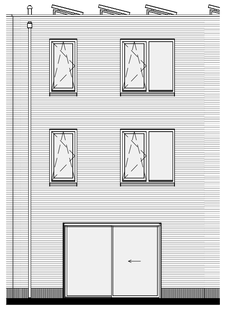

ACHTERGEVEL

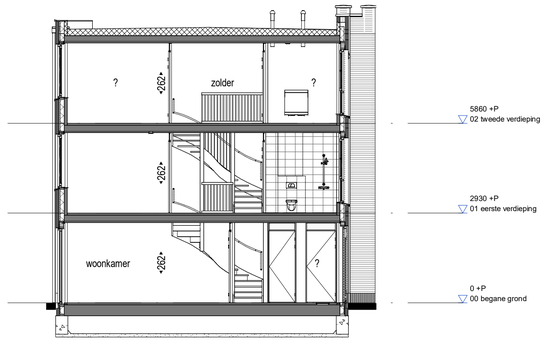

DOORSNEDE

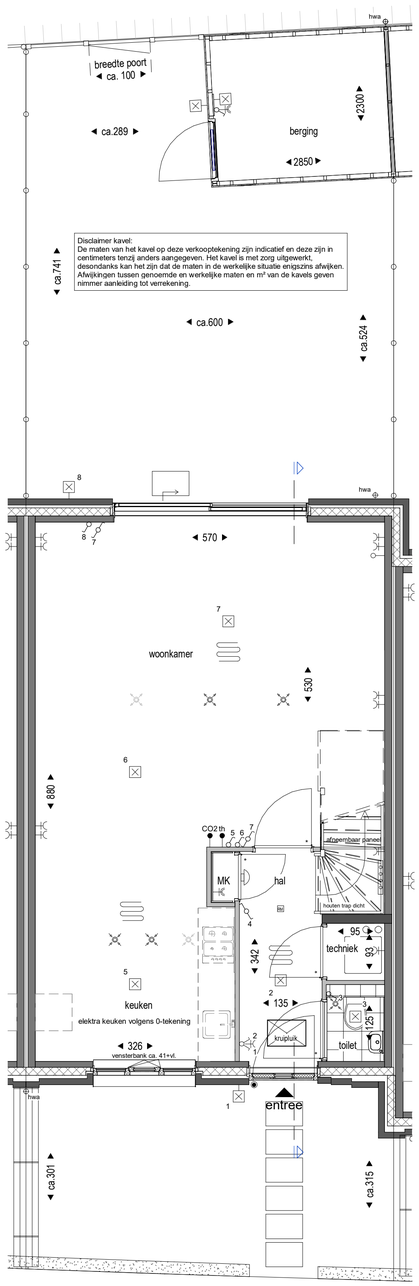

BEGANE GROND

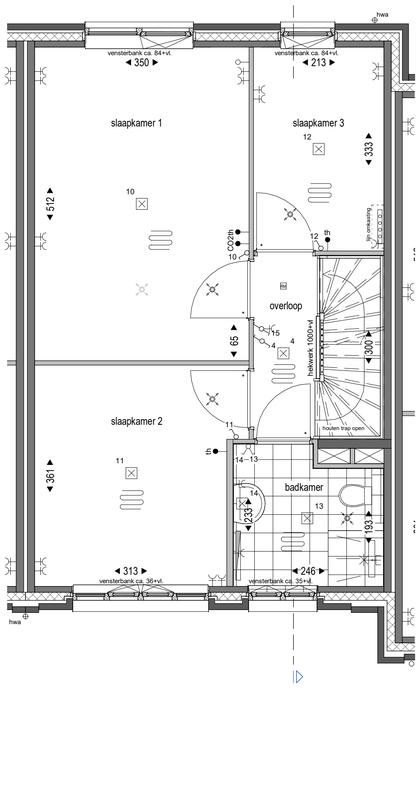

VERDIEPING 1

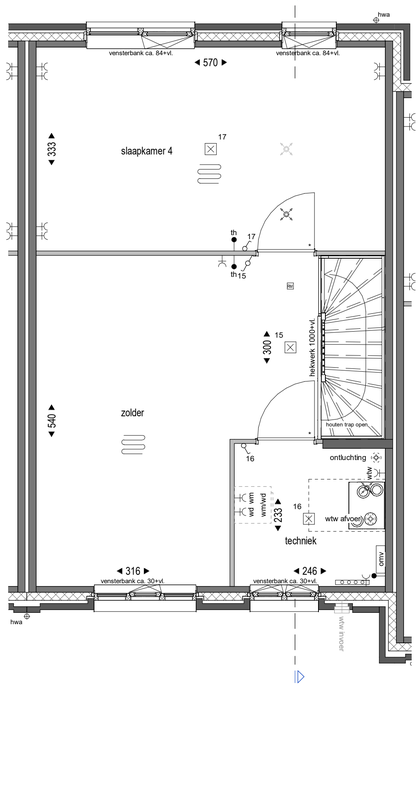

VERDIEPING 2

L1-5 = rijwoningen Laan 1 Ius 5

L2-5 = rijwoningen Laan 2 Ius 5

TS-5 = rijwoningen Taanschuurkade Ius 5

RENVOOI ELEKTRA

- enkel wandcontactdoos
- dubbel wandcontactdoos
- enkel-/ serie schakelaar
- enkele schakelaar met controlelamp
- wisselschakelaar
- aansluitpunt bedraad
- aansluitpunt onbedraad
- aansluitpunt plafond lichtpunt
- aansluitpunt wand lichtpunt
- beldrukker / bel
- th — plaats kamerthermostaat ca. 1500+vl.
- CO2 — plaats CO2 sensor ca. 1500+vl.
- wm — aansluitpunt wasmachine
- wd — aansluitpunt wasdroger
- wpu — aansluitpunt wpu
- wtw — aansluitpunt wtw
- elektrische radiator
- omv — omvormer

RENVOOI SYMBOLEN

- opstelplaats wasmachine
- opstelplaats WTW box
- opstelplaats warmtepomp en voorraad vat
- vloer verwarming
- fph omkasting — verdeler vloerverwarming idem. centrale verwarming
- hwa — hemelwaterafvoer
- toevoerpunt mv (plafond)
- toevoerpunt mv (plafond) optioneel (afhankelijk van definitieve uitwerking installaties)
- afzuigpunt mv (plafond)
- afzuigpunt mv (plafond) optioneel (afhankelijk van definitieve uitwerking installaties)
- toevoerpunt mv (wand)
- afzuigpunt mv (wand)
- rm — rookmelder
- kruipluik (exacte positie kan in werkelijkheid iets afwijken)
- mk — meterkast
- entree — entree woning
- hedera op gaas hekwerk
- perkoenpaaltjes met draad
- betontegel grijs 40x60cm
- betonnen molgoot 40cm
- liguster haag
- standaard opdekdeur met bovenlicht
- zb — standaard opdekdeur zonder bovenlicht
- gd — kozijn met rubbers t.b.v. geluidsreductie
- wastafel, volgens technische omschrijving
- fontein, volgens technische omschrijving
- wandcloset, volgens technische omschrijving
- douche met drain
- ontluchting — positie dakdoorvoer ontluchting standleiding
- wtw invoer — positie dakdoorvoer wtw invoer
- wtw afvoer — positie dakdoorvoer wtw afvoer

DELFTSE STOEP (alleen bwnrs. 5.22-5.29)

- sierpaal Alphen punt 200x200mm
- delftse stoeptype: schellevis tegel
- delftse stoeptype: halfsteensverband metselwerk antraciet
- delftse stoeptype: halfsteensverband metselwerk grijs

GEBROEDERS Blokland samen in ontwikkeling en bouw

DE KADE

FILE	1802	IN OPDRACHT VAN	Appelbloesem B.V.
TEKENINGNUMMER	VK.5.07	De Kade Maassluis Ius 5 VERKOOPTEKENING **Bouwnummer 5.07** **Type H4sp**	
FORMAAT	A1	SCHAAL: 1 : 50 / 1:100	DATUM: 28-10-2022
		GEWIJZIGD	

MULLENERS + MULLENERS
ARCHITECTEN
Kerkepark
2011 MR
Haarlem
info@mulleners.nl
tel.: 023 - 303 56 00
www.mulleners.nl

VOORGEVEL

ACHTERGEVEL

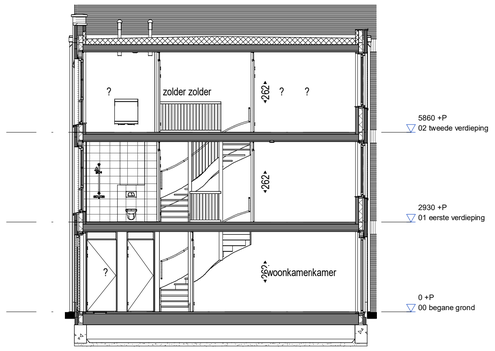

DOORSNEDE

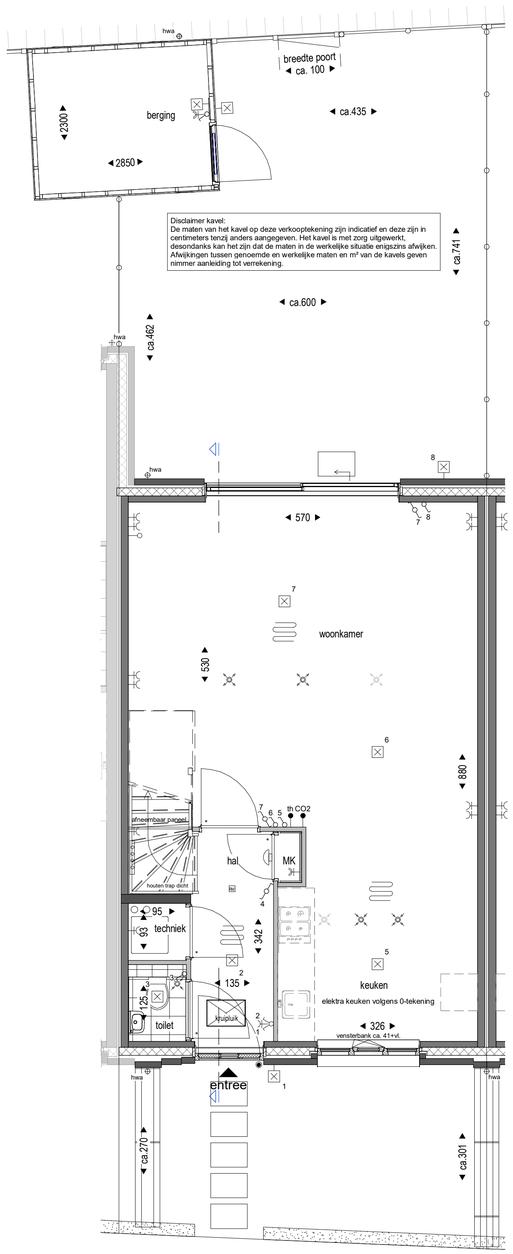

BEGANE GROND

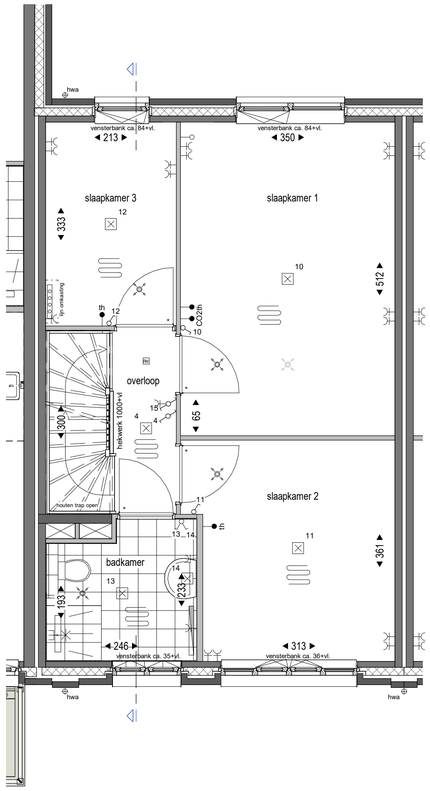

VERDIEPING 1

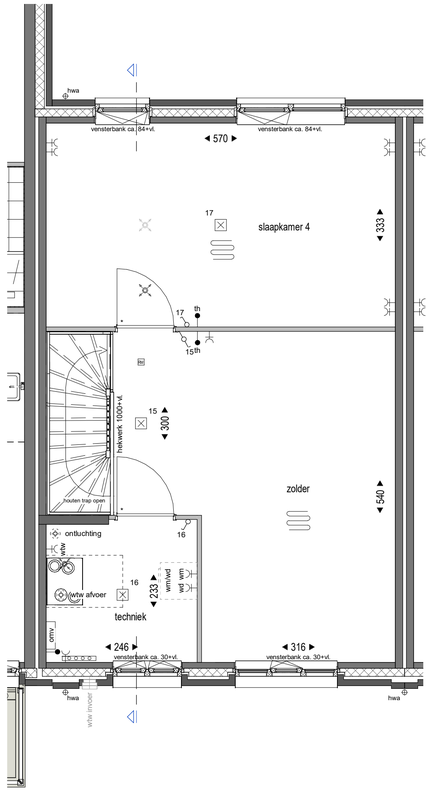

VERDIEPING 2

L1-5 = rijwoningen Laan 1 lus 5

L2-5 = rijwoningen Laan 2 lus 5

TS-5 = rijwoningen Taanschuurkade lus 5

RENVOOI ELEKTRA

- enkel wandcontactdoos
- dubbel wandcontactdoos
- enkel-/ serie schakelaar
- enkele schakelaar met controlelamp
- wisselschakelaar
- aansluitpunt bedraad
- aansluitpunt onbedraad
- aansluitpunt plafond lichtpunt
- aansluitpunt wand lichtpunt
- beldrukker / bel
- th — plaats kamerthermostaat ca. 1500+vl.
- CO2 — plaats CO2 sensor ca. 1500+vl.
- wm — aansluitpunt wasmachine
- wd — aansluitpunt wasdroger
- wpu — aansluitpunt wpu
- wtw — aansluitpunt wtw
- elektrische radiator
- omv — omvormer

RENVOOI SYMBOLEN

- opstelplaats wasmachine
- opstelplaats WTW box
- opstelplaats warmtepomp en voorraad vat
- vloer verwarming
- lijn omkasting — verdeler vloerverwarming idem. centrale verwarming
- hwa — hemelwaterafvoer
- toevoerpunt mv (plafond)
- toevoerpunt mv (plafond) optioneel (afhankelijk van definitieve uitwerking installaties)
- afzuigpunt mv (plafond)
- afzuigpunt mv (plafond) optioneel (afhankelijk van definitieve uitwerking installaties)
- toevoerpunt mv (wand)
- afzuigpunt mv (wand)
- rookmelder
- kruipluk — kruipluk (exacte positie kan in werkelijkheid iets afwijken)
- mk — meterkast
- entree — entree woning
- hedera op gaas hekwerk
- perkoenpaaltjes met draad
- betontegel grijs 40x60cm
- betonnen molgoot 40cm
- liguster haag
- standaard opdekdeur met bovenlicht
- zb — standaard opdekdeur zonder bovenlicht
- gd — kozijn met rubbers t.b.v. geluidsreductie
- wastafel, volgens technische omschrijving
- fontein, volgens technische omschrijving
- wandcloset, volgens technische omschrijving
- douche met drain
- ontluchting — positie dakdoorvoer ontluchting standleiding
- wtw invoer — positie dakdoorvoer wtw invoer
- wtw afvoer — positie dakdoorvoer wtw afvoer

DELFTSE STOEP (alleen bwnrs. 5.22-5.29)

- sierpaal Alphen punt 200x200mm
- delftse stoeptype: schellevis tegel
- delftse stoeptype: halfsteensverband metselwerk antraciet
- delftse stoeptype: halfsteensverband metselwerk grijs

GEBROEDERS Blokland — samen in ontwikkeling en bouw

DE KADE

FILE	1802	IN OPDRACHT VAN	Appelbloesem B.V.
TEKENINGNUMMER	VK.5.08	De Kade Maassluis lus 5 VERKOOPTEKENING **Bouwnummer 5.08** **Type H4**	
FORMAAT	A1	SCHAAL 1 : 50 / 1:100	DATUM 28-10-2022

GEWIJZIGD

MULLENERS + MULLENERS ARCHITECTEN
Kenaupark 20
2011 MR Haarlem
info@mulleners.nl
tel.: 023 - 303 98 00
www.mulleners.nl

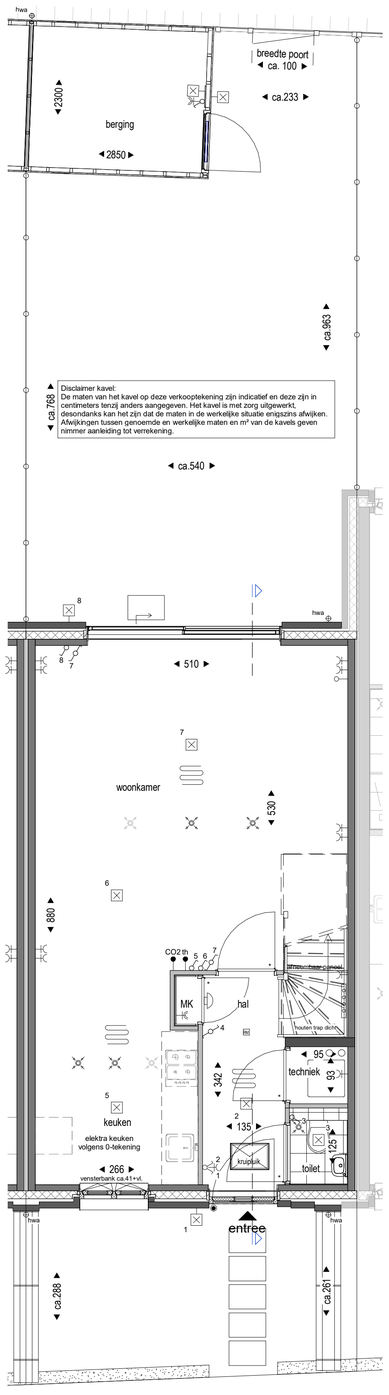

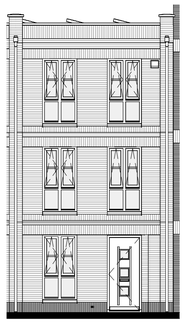

VOORGEVEL

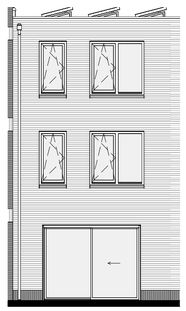

ACHTERGEVEL

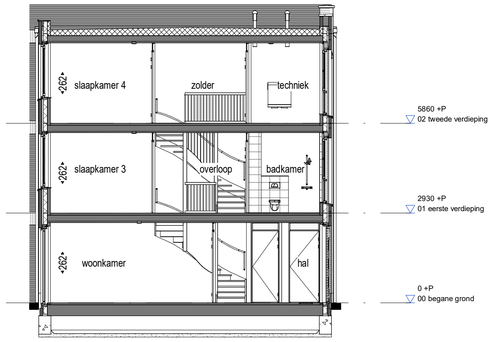

DOORSNEDE

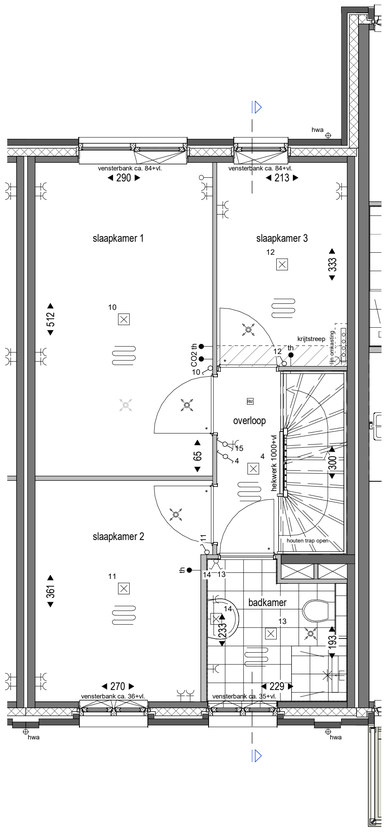

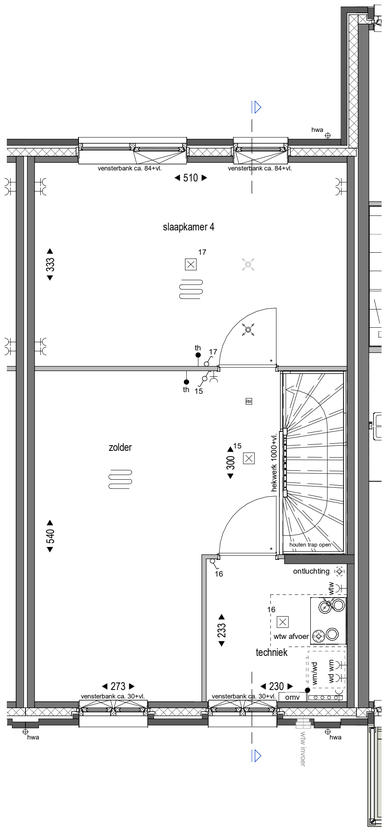

L1-5 = rijwoningen Laan 1 lus 5

L2-5 = rijwoningen Laan 2 lus 5

TS-5 = rijwoningen Taanschuurkade lus 5

RENVOOI ELEKTRA

- enkel wandcontactdoos
- dubbel wandcontactdoos
- enkel-/ serie schakelaar
- enkele schakelaar met controlelamp
- wisselschakelaar
- aansluitpunt bedraad
- aansluitpunt onbedraad
- aansluitpunt plafond lichtpunt
- aansluitpunt wand lichtpunt
- beldrukker / bel
- th — plaats kamerthermostaat ca. 1500+vl.
- CO2 — plaats CO2 sensor ca. 1500+vl.
- wm — aansluitpunt wasmachine
- wd — aansluitpunt wasdroger
- wpu — aansluitpunt wpu
- wtw — aansluitpunt wtw
- elektrische radiator
- omv — omvormer

RENVOOI SYMBOLEN

- opstelplaats wasmachine
- opstelplaats WTW box
- opstelplaats warmtepomp en voorraad vat
- vloer verwarming
- tijn ontkalking — verdeler vloerverwarming idem. centrale verwarming
- hwa — hemelwaterafvoer
- toevoerpunt mv (plafond)
- toevoerpunt mv (plafond) optioneel (afhankelijk van definitieve uitwerking installaties)
- afzuigpunt mv (plafond)
- afzuigpunt mv (plafond) optioneel (afhankelijk van definitieve uitwerking installaties)
- toevoerpunt mv (wand)
- afzuigpunt mv (wand)
- rookmelder
- kruipluk (exacte positie kan in werkelijkheid iets afwijken)
- mk — meterkast
- entree — entree woning
- hedera op gaas hekwerk
- perkoenpaatjes met draad
- betontegel grijs 40x60cm
- betonnen molgoot 40cm
- liguster haag
- standaard opdekdeur met bovenlicht
- zb — standaard opdekdeur zonder bovenlicht
- gd — kozijn met rubbers t.b.v. geluidsreductie
- wastafel, volgens technische omschrijving
- fontein, volgens technische omschrijving
- wandcloset, volgens technische omschrijving
- douche met drain
- ontluchting — positie dakdoorvoer ontluchting standleiding
- wtw invoer — positie dakdoorvoer wtw invoer
- wtw afvoer — positie dakdoorvoer wtw afvoer

DELFTSE STOEP (alleen bwnrs. 5.22-5.29)

- sierpaal Alphen punt 200x200mm
- delftse stoeptype: schellevis tegel
- delftse stoeptype: halfsteensverband metselwerk antraciet
- delftse stoeptype: halfsteensverband metselwerk grijs

GEBROEDERS Blokland — samen in ontwikkeling en bouw

DE KADE

FILE	1802	IN OPDRACHT VAN	Appelbloesem B.V.		
TEKENINGNUMMER	VK.5.13	De Kade Maassluis lus 5 VERKOOPTEKENING **Bouwnummer 5.13** **Type H3sp**			
FORMAAT	A1	SCHAAL	1 : 50 / 1:100	DATUM	28-10-2022
		GEWIJZIGD			

MULLENERS + MULLENERS
ARCHITECTEN
Kerkepark 35
2011 MR
Haarlem
info@mulleners.nl
tel.: 023 - 303 55 00
www.mulleners.nl

BEGANE GROND

VERDIEPING 1

VERDIEPING 2

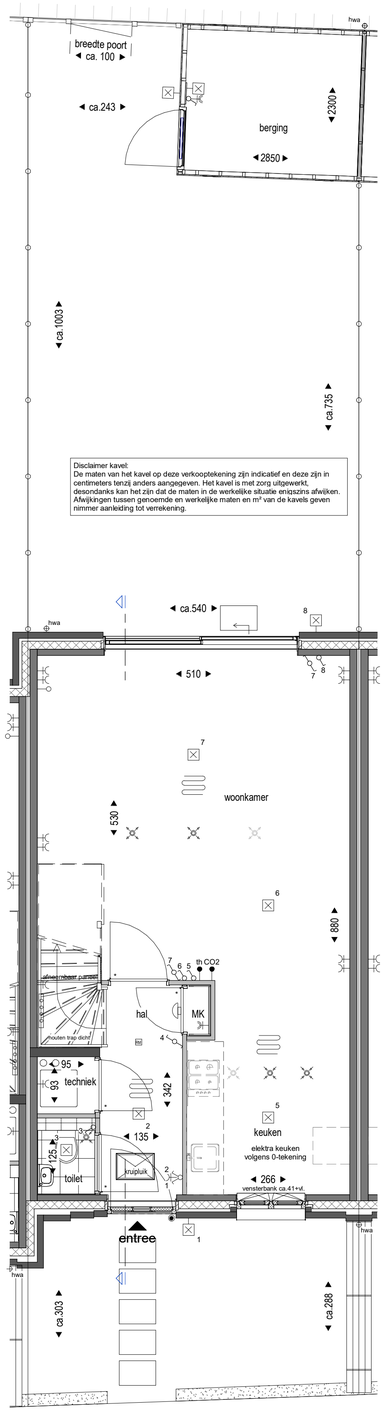

BEGANE GROND

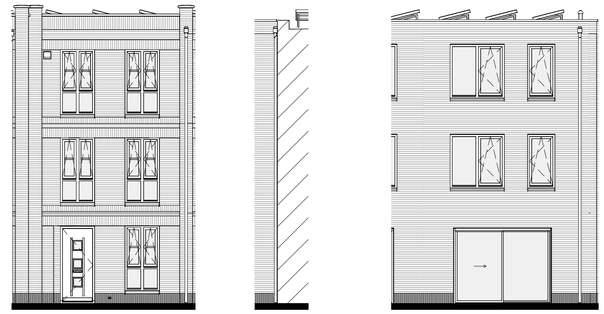

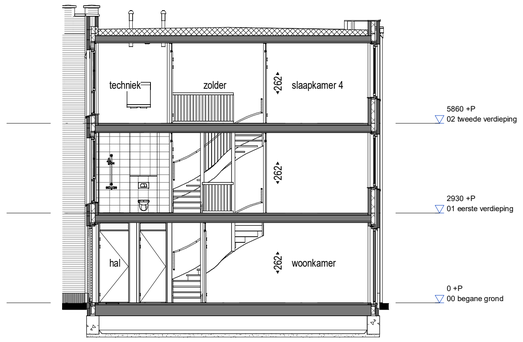

DOORSNEDE

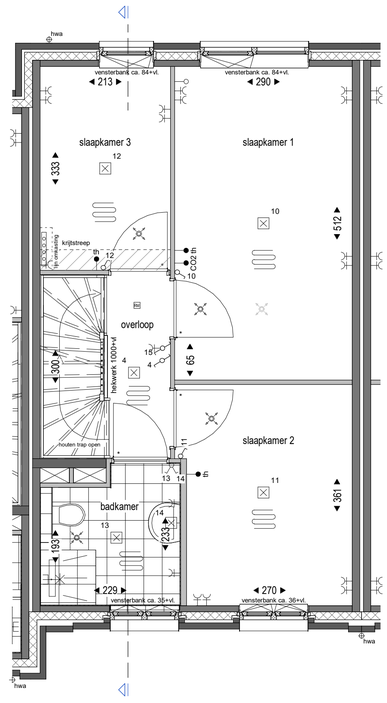

VERDIEPING 1

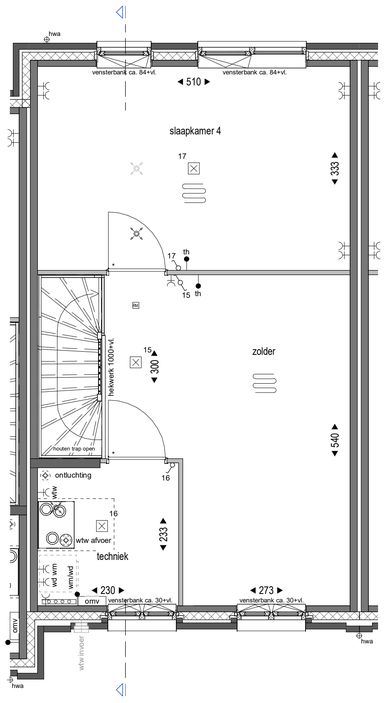

VERDIEPING 2

L1-5 = rijwoningen Laan 1 lus 5

L2-5 = rijwoningen Laan 2 lus 5

TS-5 = rijwoningen Taanschuurkade lus 5

RENVOOI ELEKTRA

- enkel wandcontactdoos
- dubbel wandcontactdoos
- enkel-/ serie schakelaar
- enkele schakelaar met controlelamp
- wisselschakelaar
- aansluitpunt bedraad
- aansluitpunt onbedraad
- aansluitpunt plafond lichtpunt
- aansluitpunt wand lichtpunt
- beldrukker / bel
- th plaats kamerthermostaat ca. 1500+vl.
- CO2 plaats CO2 sensor ca. 1500+vl.
- wm aansluitpunt wasmachine
- wd aansluitpunt wasdroger
- wpu aansluitpunt wpu
- wtw aansluitpunt wtw
- elektrische radiator
- omv omvormer

RENVOOI SYMBOLEN

- opstelplaats wasmachine
- opstelplaats WTW box
- opstelplaats warmtepomp en voorraad vat
- vloer verwarming
- tijn omkasting — verdeler vloerverwarming idem. centrale verwarming
- hwa hemelwaterafvoer
- toevoerpunt mv (plafond)
- toevoerpunt mv (plafond) optioneel (afhankelijk van definitieve uitwerking installaties)
- afzuigpunt mv (plafond)
- afzuigpunt mv (plafond) optioneel (afhankelijk van definitieve uitwerking installaties)
- toevoerpunt mv (wand)
- afzuigpunt mv (wand)
- rm rookmelder

- knipluik (exacte positie kan in werkelijkheid iets afwijken)
- mk meterkast
- entree woning
- hedera op gaas hekwerk
- perkoenpaaltjes met draad
- betontegel grijs 40x60cm
- betonnen molgoot 40cm
- liguster haag
- standaard opdekdeur met bovenlicht
- zb standaard opdekdeur zonder bovenlicht
- gd kozijn met rubbers t.b.v. geluidsreductie

- wastafel, volgens technische omschrijving
- fontein, volgens technische omschrijving
- wandcloset, volgens technische omschrijving
- douche met drain
- O ontluchting — positie dakdoorvoer ontluchting standleiding
- O wtw invoer — positie dakdoorvoer wtw invoer
- O wtw afvoer — positie dakdoorvoer wtw afvoer

DELFTSE STOEP (alleen bwnrs. 5.22-5.29)

- sierpaal Alphen punt 200x200mm
- delftse stoeptype: schellevis tegel
- delftse stoeptype: halfsteensverband metselwerk antraciet
- delftse stoeptype: halfsteensverband metselwerk grijs

GEBROEDERS Blokland samen in ontwikkeling en bouw

DE KADE

FILE	1802	IN OPDRACHT VAN	Appelbloesem B.V.		
TEKENINGNUMMER	VK.5.14	De Kade Maassluis lus 5 VERKOOPTEKENING **Bouwnummer 5.14** **Type H3**			
FORMAAT	A1	SCHAAL	1 : 50 / 1:100	DATUM	28-10-2022
		GEWIJZIGD			

MULLENERS + MULLENERS ARCHITECTEN
Kerkepark
2011 MR
Haarlem
info@mulleners.nl
tel.: 023 - 303 55 00
www.mulleners.nl

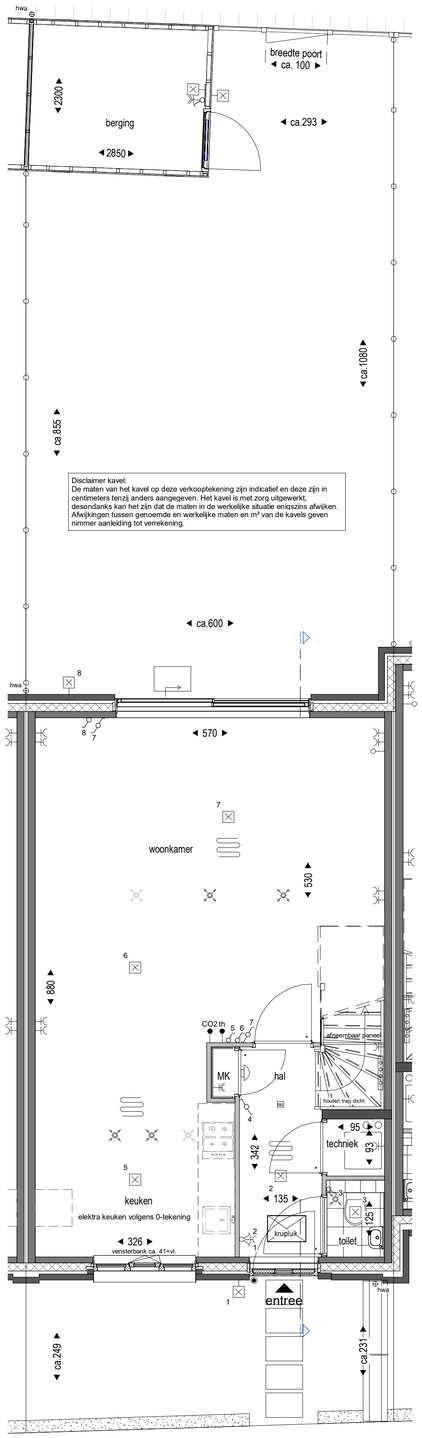

BEGANE GROND

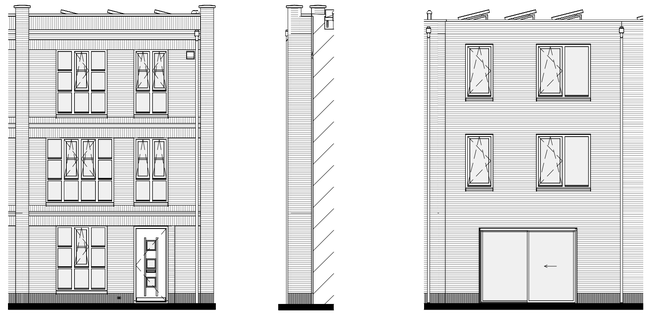

VERDIEPING 1

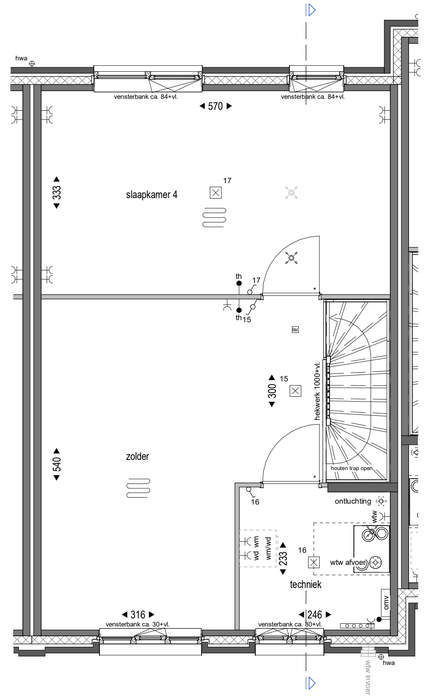

VERDIEPING 2

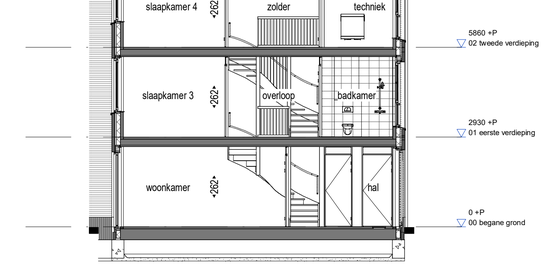

DOORSNEDE

VOORGEVEL

ZIJGEVEL

ACHTERGEVEL

L1-5 = rijwoningen Laan 1 lus 5

L2-5 = rijwoningen Laan 2 lus 5

TS-5 = rijwoningen Taanschuurkade lus 5

RENVOOI ELEKTRA

- enkel wandcontactdoos
- dubbel wandcontactdoos
- enkel-/ serie schakelaar
- enkele schakelaar met controlelamp
- wisselschakelaar
- aansluitpunt bedraad
- aansluitpunt onbedraad
- aansluitpunt plafond lichtpunt
- aansluitpunt wand lichtpunt
- beldrukker / bel
- plaats kamerthermostaat ca. 1500+vl.
- plaats CO2 sensor ca. 1500+vl.
- aansluitpunt wasmachine
- aansluitpunt wasdroger
- aansluitpunt wpu
- aansluitpunt wtw
- elektrische radiator
- omvormer

RENVOOI SYMBOLEN

- opstelplaats wasmachine
- opstelplaats WTW box
- opstelplaats warmtepomp en voorraad vat
- vloer verwarming
- verdeler vloerverwarming idem. centrale verwarming
- hemelwaterafvoer
- toevoerpunt mv (plafond)
- toevoerpunt mv (plafond) optioneel (afhankelijk van definitieve uitwerking installaties)
- afzuigpunt mv (plafond)
- afzuigpunt mv (plafond) optioneel (afhankelijk van definitieve uitwerking installaties)
- toevoerpunt mv (wand)
- afzuigpunt mv (wand)
- rookmelder
- kruipluk (exacte positie kan in werkelijkheid iets afwijken)
- mk meterkast
- entree woning
- hedera op gaas hekwerk
- perkoenpaatjes met draad
- betontegel grijs 40x60cm
- betonnen molgoot 40cm
- liguster haag
- standaard opdekdeur met bovenlicht
- zb standaard opdekdeur zonder bovenlicht
- gd kozijn met rubbers t.b.v. geluidsreductie
- wastafel, volgens technische omschrijving
- fontein, volgens technische omschrijving
- wandcloset, volgens technische omschrijving
- douche met drain
- ontluchting positie dakdoorvoer ontluchting standleiding
- wtw invoer positie dakdoorvoer wtw invoer
- wtw afvoer positie dakdoorvoer wtw afvoer

DELFTSE STOEP (alleen bwnrs. 5.22-5.29)

- sierpaal Alphen punt 200x200mm
- delftse stoeptype: schellevis tegel
- delftse stoeptype: halfsteensverband metselwerk antraciet
- delftse stoeptype: halfsteensverband metselwerk grijs

GEBROEDERS Blokland samen in ontwikkeling en bouw

DE KADE

FILE	1802	IN OPDRACHT VAN	Appelbloesem B.V.
TEKENINGNUMMER	VK.5.15	De Kade Maassluis lus 5 VERKOOPTEKENING **Bouwnummer 5.15** **Type H4sp**	
FORMAAT	A1	SCHAAL 1 : 50 / 1:100	DATUM 28-10-2022
		GEWIJZIGD	

MULLENERS + MULLENERS ARCHITECTEN
Kenaupark 2011 MR Haarlem
tel.: 023 - 303 56 00
www.mulleners.nl
info@mulleners.nl

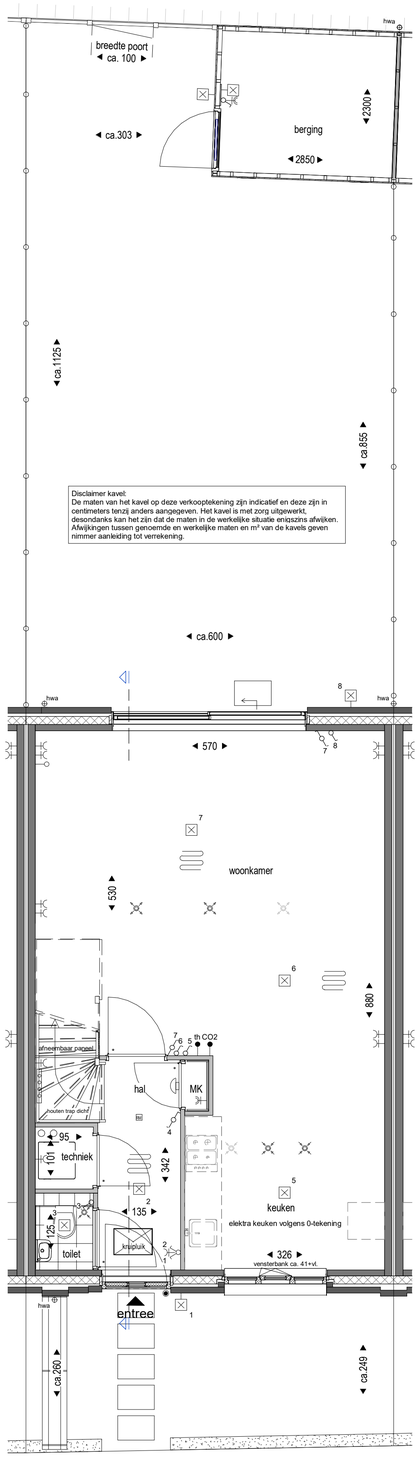

BEGANE GROND

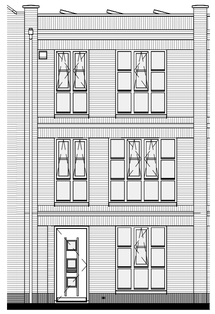

VOORGEVEL

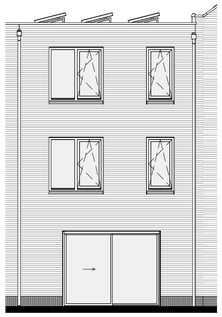

ACHTERGEVEL

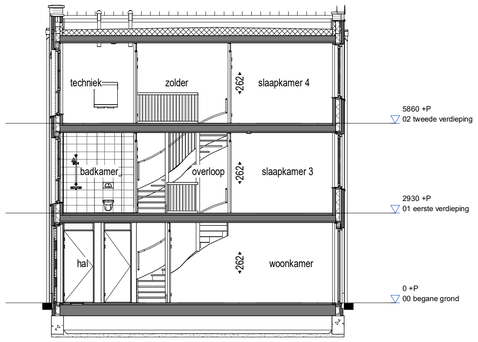

DOORSNEDE

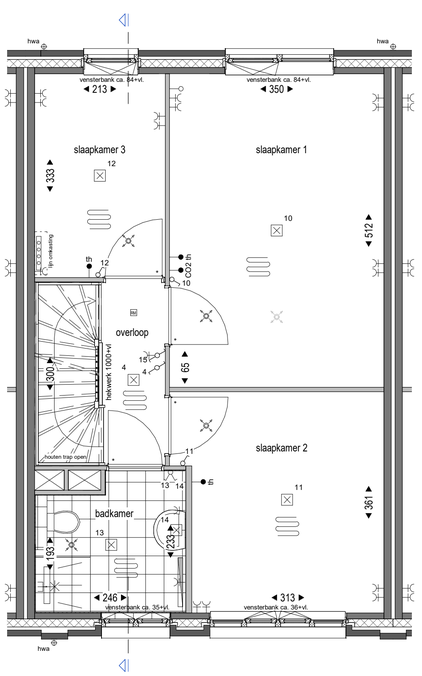

VERDIEPING 1

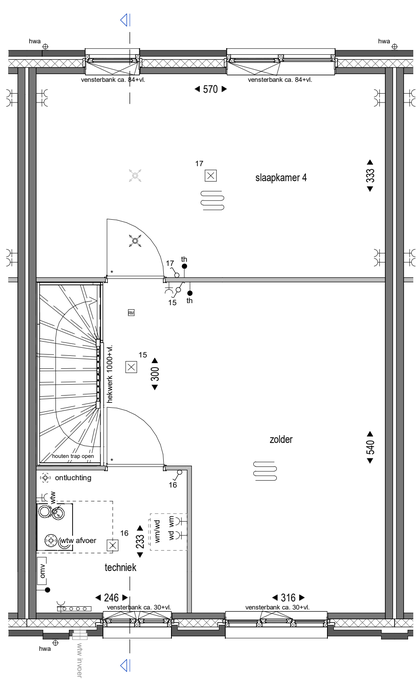

VERDIEPING 2

L1-5 = rijwoningen Laan 1 lus 5

L2-5 = rijwoningen Laan 2 lus 5

TS-5 = rijwoningen Taanschuurkade lus 5

RENVOOI ELEKTRA

- enkel wandcontactdoos
- dubbel wandcontactdoos
- enkel-/ serie schakelaar
- enkele schakelaar met controlelamp
- wisselschakelaar
- aansluitpunt bedraad
- aansluitpunt onbedraad
- aansluitpunt plafond lichtpunt
- aansluitpunt wand lichtpunt
- beldrukker / bel
- th — plaats kamerthermostaat ca. 1500+vl.
- CO2 — plaats CO2 sensor ca. 1500+vl.
- wm — aansluitpunt wasmachine
- wd — aansluitpunt wasdroger
- wpu — aansluitpunt wpu
- wtw — aansluitpunt wtw
- elektrische radiator
- omv — omvormer

RENVOOI SYMBOLEN

- opstelplaats wasmachine
- opstelplaats WTW box
- opstelplaats warmtepomp en voorraad vat
- vloer verwarming
- lijn onkasting — verdeler vloerverwarming idem. centrale verwarming
- hwa — hemelwaterafvoer
- toevoerpunt mv (plafond)
- toevoerpunt mv (plafond) optioneel (afhankelijk van definitieve uitwerking installaties)
- afzuigpunt mv (plafond)
- afzuigpunt mv (plafond) optioneel (afhankelijk van definitieve uitwerking installaties)
- toevoerpunt mv (wand)
- afzuigpunt mv (wand)
- rookmelder
- kruipluik (exacte positie kan in werkelijkheid iets afwijken)
- mk — meterkast
- entree — entree woning
- hedera op gaas hekwerk
- perkoenpaaltjes met draad
- betontegel grijs 40x60cm
- betonnen molgoot 40cm
- liguster haag
- standaard opdekdeur met bovenlicht
- zb — standaard opdekdeur zonder bovenlicht
- gd — kozijn met rubbers t.b.v. geluidsreductie
- wastafel, volgens technische omschrijving
- fontein, volgens technische omschrijving
- wandcloset, volgens technische omschrijving
- douche met drain
- ontluchting — positie dakdoorvoer ontluchting standleiding
- wtw invoer — positie dakdoorvoer wtw invoer
- wtw afvoer — positie dakdoorvoer wtw afvoer

DELFTSE STOEP (alleen bwnrs. 5.22-5.29)

- sierpaal Alphen punt 200x200mm
- delftse stoeptype: schellevis tegel
- delftse stoeptype: halfsteensverband metselwerk antraciet
- delftse stoeptype: halfsteensverband metselwerk grijs

GEBROEDERS Blokland samen in ontwikkeling en bouw

DE KADE

FILE	1802	IN OPDRACHT VAN	Appelbloesem B.V.	
TEKENINGNUMMER	VK.5.16	De Kade Maassluis lus 5 VERKOOPTEKENING **Bouwnummer 5.16** **H4**		
FORMAAT	A1	SCHAAL	1 : 50 / 1:100	DATUM 28-10-2022 GEWIJZIGD

MULLENERS + MULLENERS ARCHITECTEN
Kraaipaark 20
2011 MR Haarlem
info@mulleners.nl
tel.: 023 - 303 56 00
www.mulleners.nl

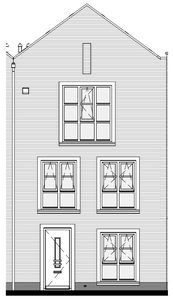

VOORGEVEL

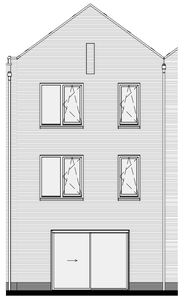

ACHTERGEVEL

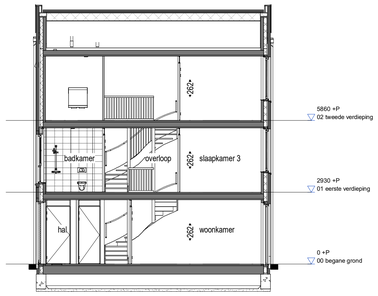

DOORSNEDE

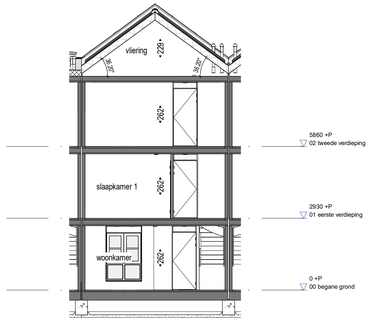

DOORSNEDE B

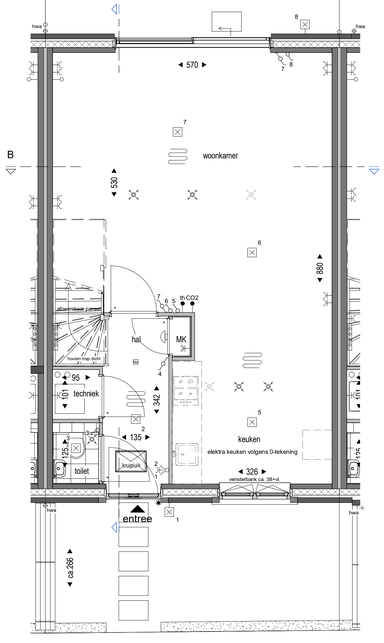

BEGANE GROND

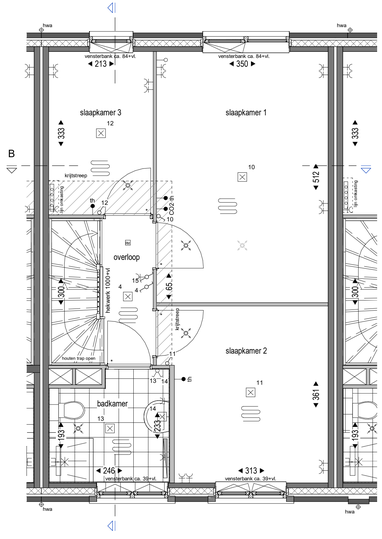

VERDIEPING 1

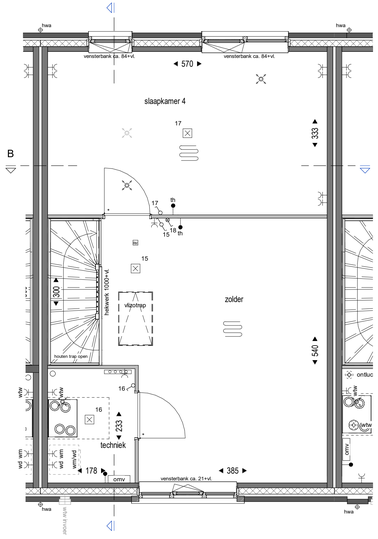

VERDIEPING 2

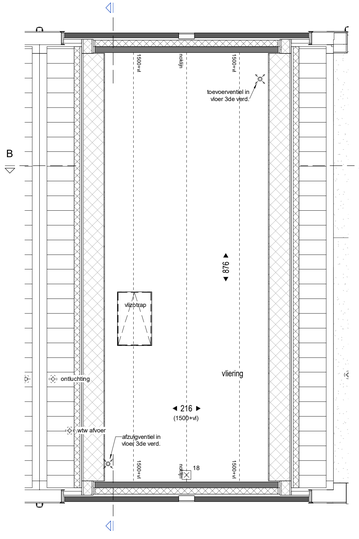

VLIERING

RENVOOI ELEKTRA

- enkel wandcontactdoos
- dubbel wandcontactdoos
- enkel-/ serie schakelaar
- enkele schakelaar met controlelamp
- wisselschakelaar
- aansluitpunt bedraad
- aansluitpunt onbedraad
- aansluitpunt plafond lichtpunt
- aansluitpunt wand lichtpunt
- beldrukker / bel
- plaats kamerthermostaat ca. 1500+vl.
- plaats CO2 sensor ca. 1500+vl.
- aansluitpunt wasmachine
- aansluitpunt wasdroger
- aansluitpunt wpu
- aansluitpunt wtw
- elektrische radiator
- omv omvormer

RENVOOI SYMBOLEN

- opstelplaats wasmachine
- opstelplaats WTW box
- opstelplaats warmtepomp en voorraad vat
- vloer verwarming
- verdeler vloerverwarming idem. centrale verwarming
- hemelwaterafvoer
- toevoerpunt mv (plafond)
- toevoerpunt mv (plafond) optioneel (afhankelijk van definitieve uitwerking installaties)
- afzuigpunt mv (plafond)
- afzuigpunt mv (plafond) optioneel (afhankelijk van definitieve uitwerking installaties)
- toevoerpunt mv (wand)
- afzuigpunt mv (wand)
- rookmelder
- knijpluik (exacte positie kan in werkafdeling iets afwijken)
- mk meterkast
- entree woning
- hedera op gaas hekwerk
- perkoenpaaltjes met draad
- betontegel grijs 40x60cm
- betonnen molgoot 40cm
- liguster haag
- standaard opdekdeur met bovenlicht
- standaard opdekdeur zonder bovenlicht
- pf kozijn met rubbers t.b.v. geluidsreductie
- wastafel, volgens technische omschrijving
- fontein, volgens technische omschrijving
- wandcloset, volgens technische omschrijving
- douche met drain
- ontluchting positie dakdoorvoer ontluchting standleiding
- wtw inv positie dakdoorvoer wtw inv
- wtw afv positie dakdoorvoer wtw afvoer

L1-5 = rijwoningen Laan 1 tus 5
L2-5 = rijwoningen Laan 2 tus 5
TS-5 = rijwoningen Taanschuurkade tus 5

DELFTSE STOEP (alleen bwnrs. 5.22-5.29)

- sierpaal Alphen punt 200x200mm
- delftse stoeptype: schellevis tegel
- delftse stoeptype: halfsteensverband metselwerk antraciet
- delftse stoeptype: halfsteensverband metselwerk grijs

GEBROEDERS Blokland samen in ontwikkeling en bouw

DE KADE

FILE	1802	IN OPDRACHT VAN	Appelbloesem B.V.
TEKENINGNUMMER	VK.5.17	De Kade Maassluis lus 5 VERKOOPTEKENING **Bouwnummer 5.17** **Type H6**	
FORMAAT	A1+(594x1051)	SCHAAL	1 : 50 / 1:100
		DATUM	28-10-2022
		GEWIJZIGD	

MULLENERS + MULLENERS ARCHITECTEN
Koningsvaart 21, 1481 MR Haarlem
tel.: 023 - 303 56 00
info@mulleners.nl
www.mulleners.nl

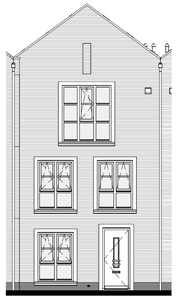

VOORGEVEL

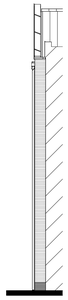

ZIJGEVEL

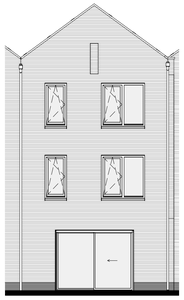

ACHTERGEVEL

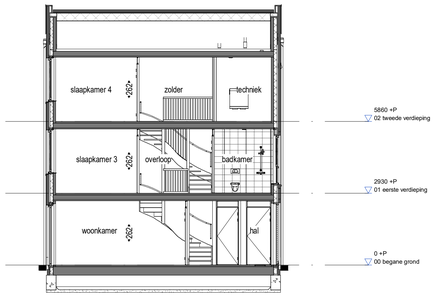

DOORSNEDE

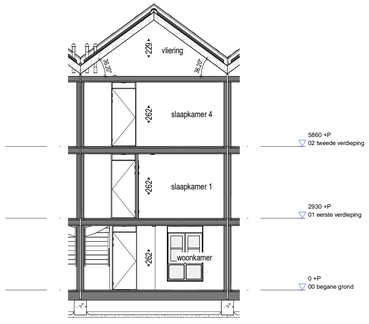

DOORSNEDE B

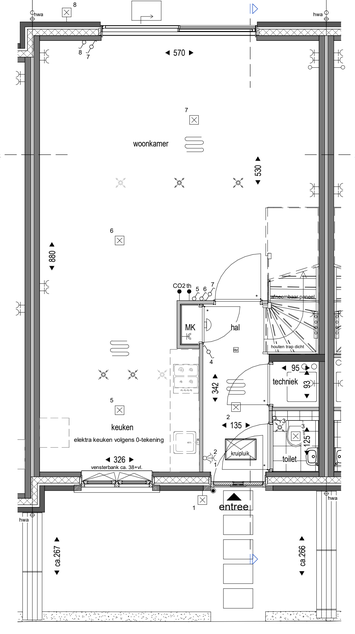

BEGANE GROND

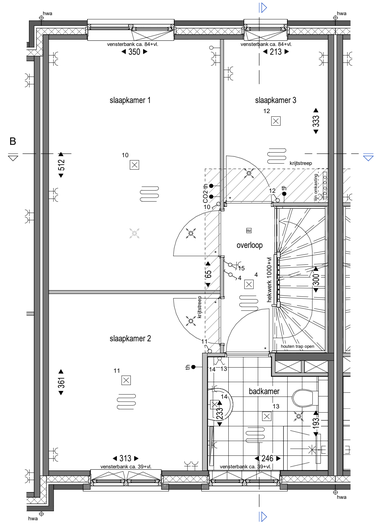

VERDIEPING 1

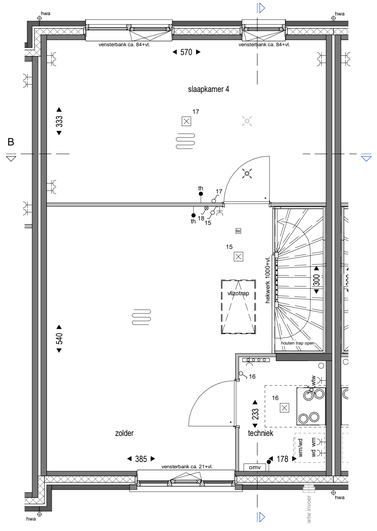

VERDIEPING 2

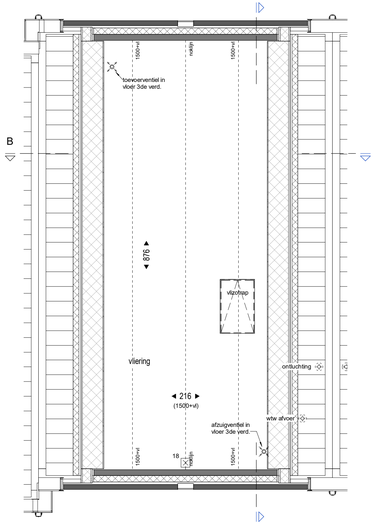

VLIERING

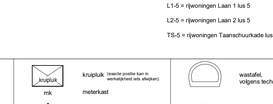

RENVOOI ELEKTRA

- enkel wandcontactdoos
- dubbel wandcontactdoos
- enkel-/ serie schakelaar
- enkele schakelaar met controlelamp
- wisselschakelaar
- aansluitpunt bedraad
- aansluitpunt onbedraad
- aansluitpunt plafond lichtpunt
- aansluitpunt wand lichtpunt
- beldrukker / bel
- plaats kamerthermostaat ca. 1500+vl.
- plaats CO2 sensor ca. 1500+vl.
- aansluitpunt wasmachine
- aansluitpunt wasdroger
- aansluitpunt wpu
- aansluitpunt wtw
- elektrische radiator
- omvormer

RENVOOI SYMBOLEN

- opstelplaats wasmachine
- opstelplaats WTW box
- opstelplaats warmtepomp en voorraad vat
- vloer verwarming
- verdeler vloerverwarming idem. centrale verwarming
- hemelwaterafvoer
- toevoerpunt mv (plafond)
- toevoerpunt mv (plafond) optioneel (afhankelijk van definitieve uitwerking installaties)
- afzuigpunt mv (plafond)
- afzuigpunt mv (plafond) optioneel (afhankelijk van definitieve uitwerking installaties)
- toevoerpunt mv (wand)
- afzuigpunt mv (wand)
- rookmelder
- knipluik (exacte positie kan in werkafdracht iets afwijken)
- meterkast
- entree woning
- hedera op gaas hekwerk
- perkoenpaaltjes met draad
- betontegel grijs 40x60cm
- betonnen molgoot 40cm
- liguster haag
- standaard opdekdeur met bovenlicht
- standaard opdekdeur zonder bovenlicht
- kozijn met rubbers t.b.v. geluidsreductie
- wastafel, volgens technische omschrijving
- fontein, volgens technische omschrijving
- wandcloset, volgens technische omschrijving
- douche met drain
- ontluchting
- ontluchting standleiding
- wtw invoer
- wtw afvoer
- positie dakdoorvoer wtw invoer
- positie dakdoorvoer wtw afvoer

DELFTSE STOEP (alleen bwnrs. 5.22-5.29)

- sierpaal Alphen punt 200x200mm
- delftse stoeptype: schellevis tegel
- delftse stoeptype: halfsteensverband metselwerk antraciet
- delftse stoeptype: halfsteensverband metselwerk grijs

GEBROEDERS Blokland samen in ontwikkeling en bouw

DE KADE

FILE	1802	IN OPDRACHT VAN	Appelbloesem B.V.
TEKENINGNUMMER	VK.5.18	De Kade Maassluis lus 5 VERKOOPTEKENING **Bouwnummer 5.18** **Type H6sp**	
FORMAAT	A1+(594x1051)	SCHAAL 1 : 50 / 1:100	DATUM 28-10-2022
GEW.ZICHD			

MULLENERS + MULLENERS ARCHITECTEN
Koningsvaart 27, 1481 MR Haarlem
tel.: 023 - 303 56 00
info@mulleners.nl
www.mulleners.nl

VOORGEVEL

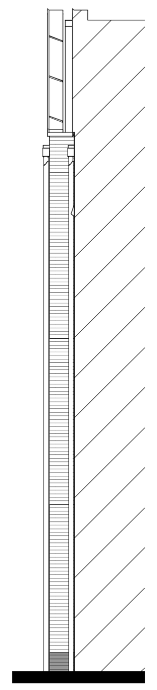

ZIJGEVEL

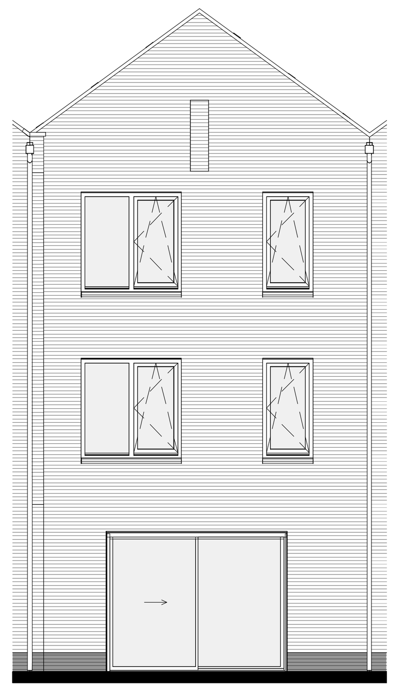

ACHTERGEVEL

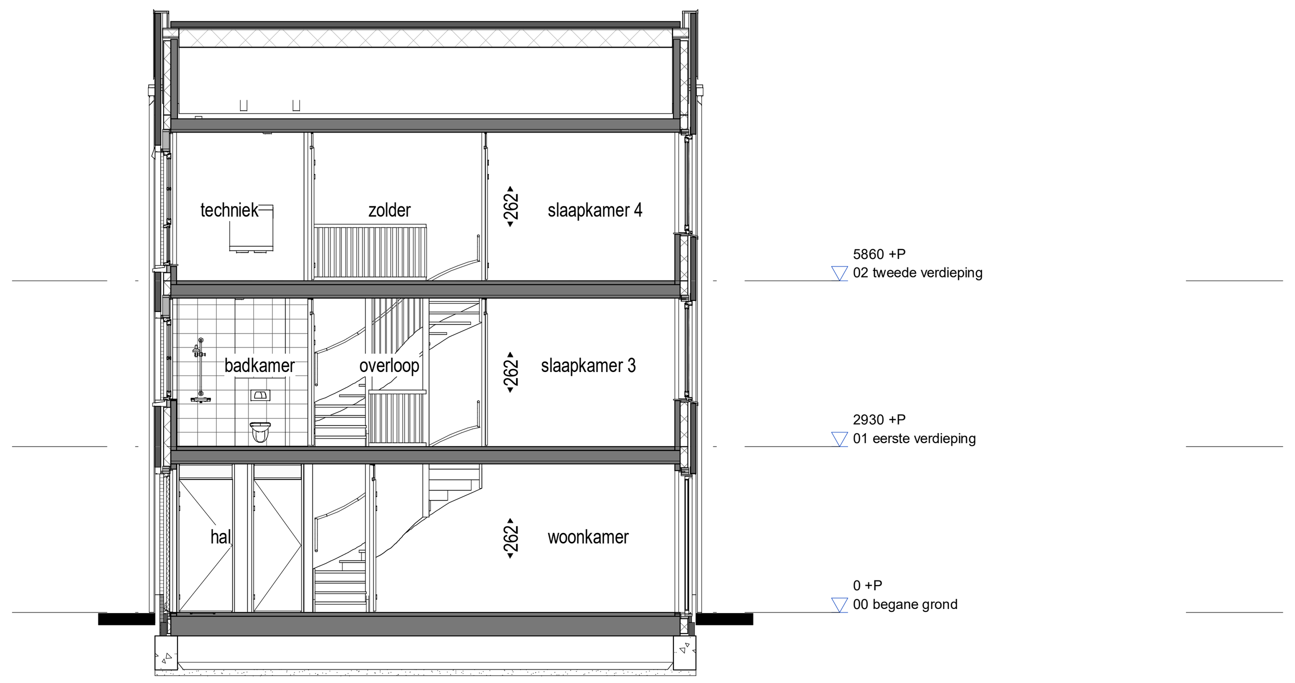

DOORSNEDE

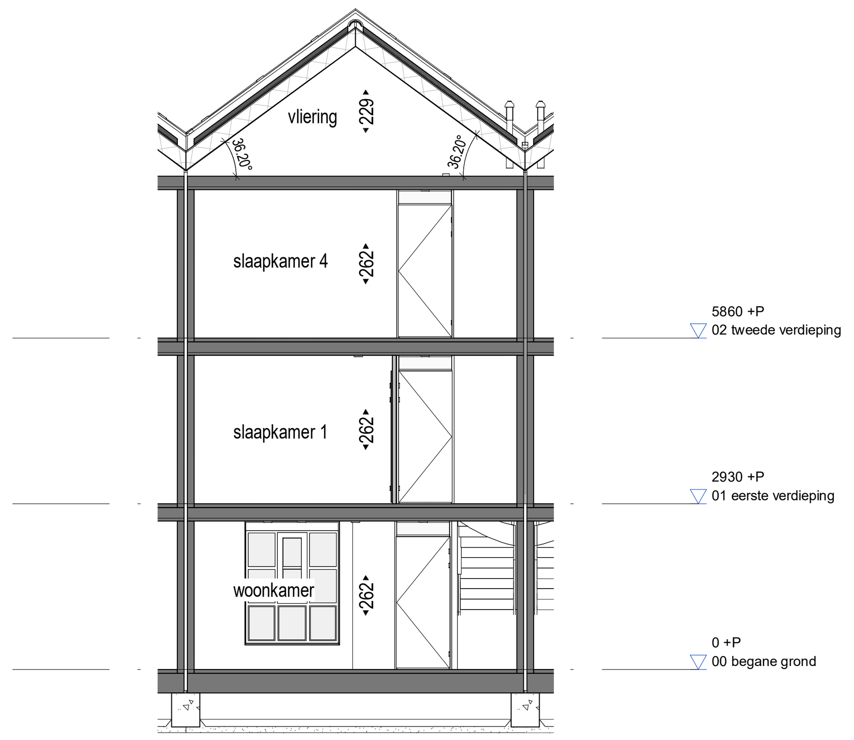

DOORSNEDE B

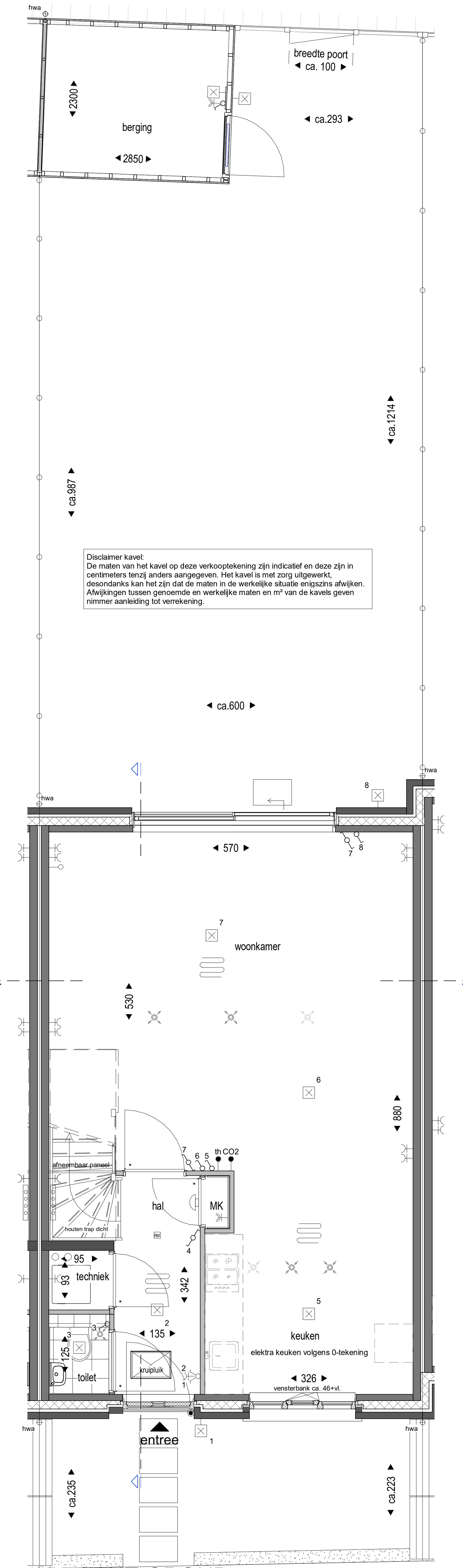

BEGANE GROND

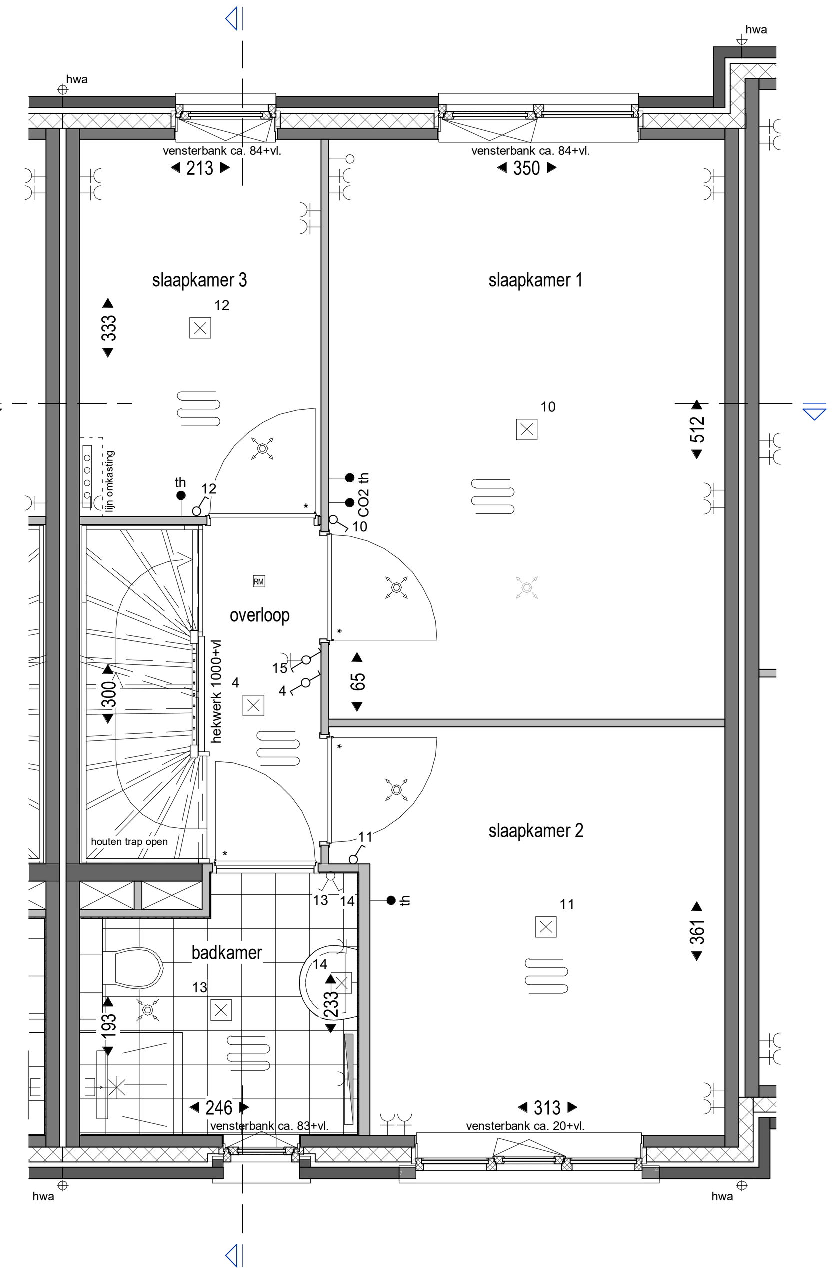

VERDIEPING 1

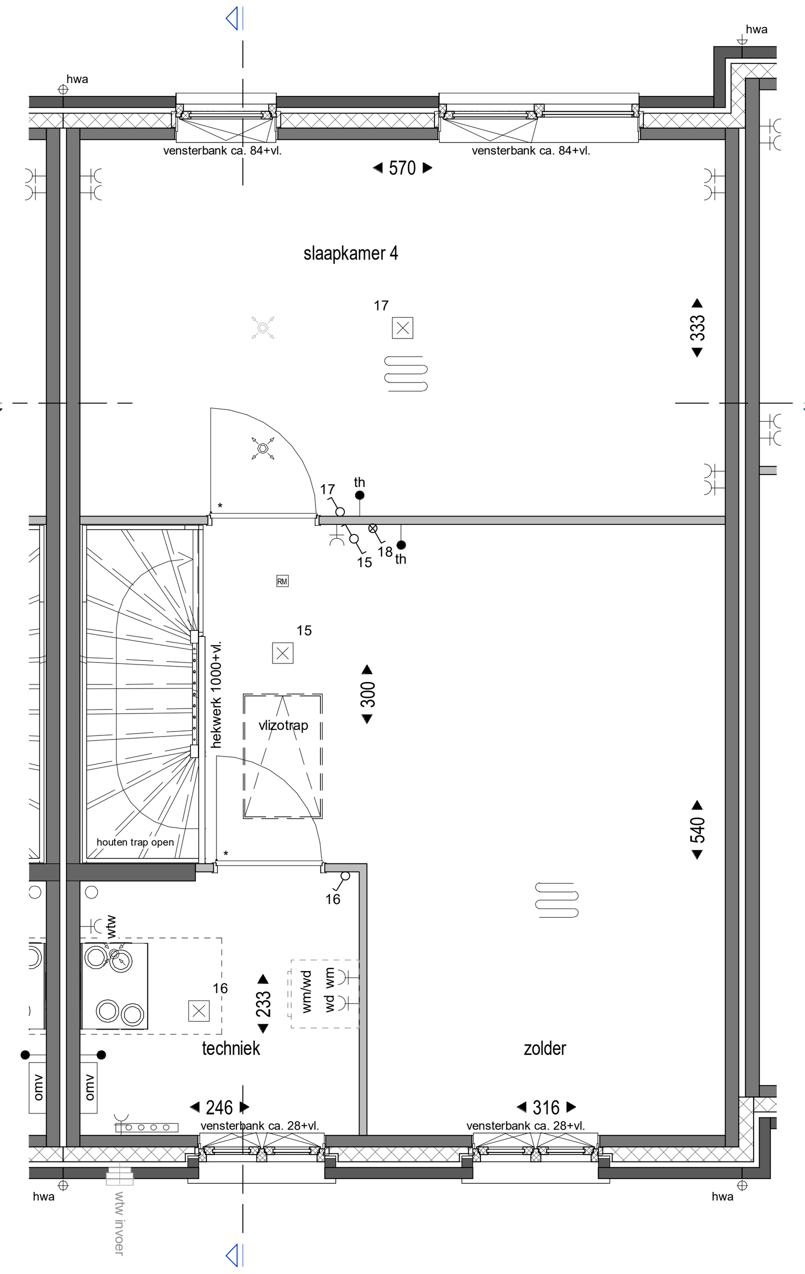

VERDIEPING 2

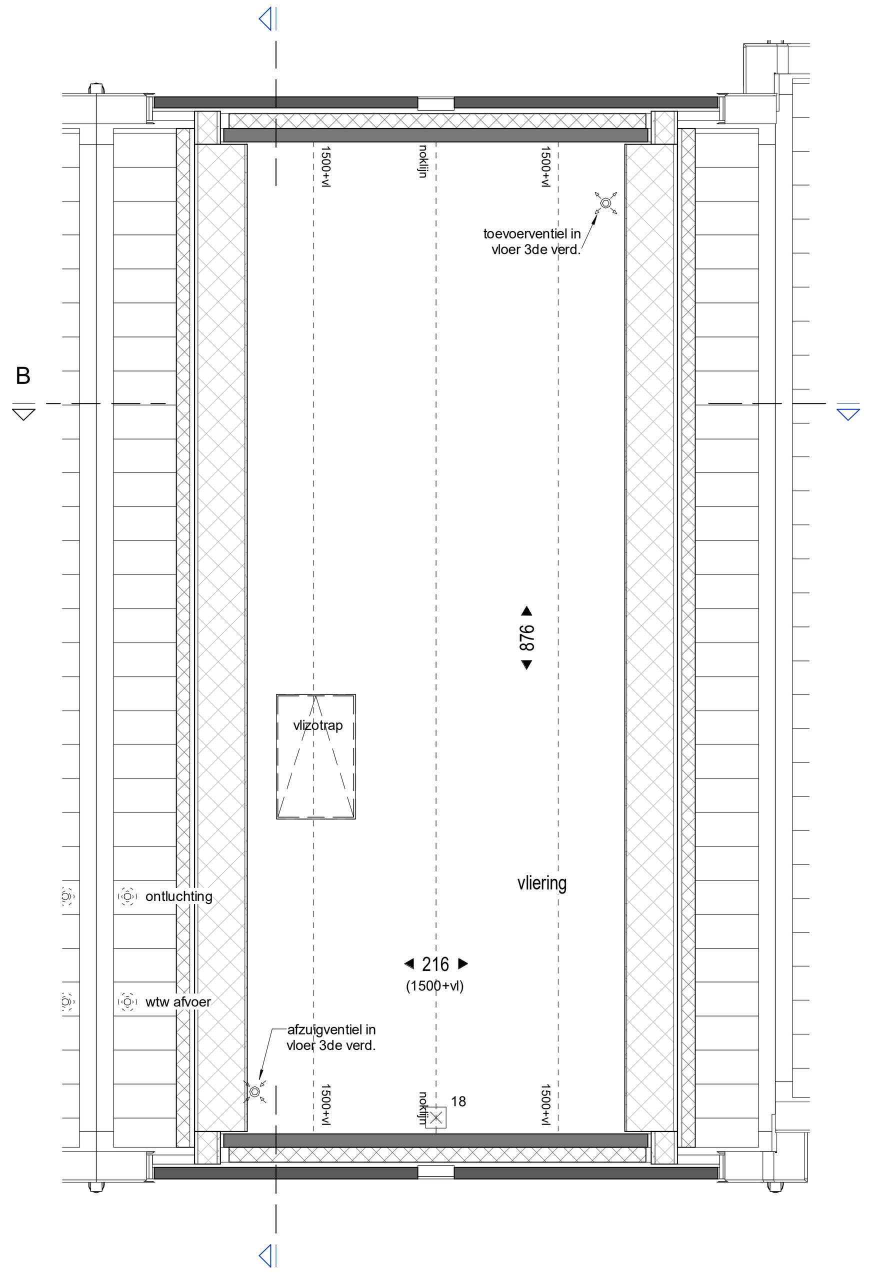

VLIERING

L1-5 = rijwoningen Laan 1 lus 5

L2-5 = rijwoningen Laan 2 lus 5

TS-5 = rijwoningen Taanschuurkade lus 5

RENVOOI ELEKTRA

- enkel wandcontactdoos
- dubbel wandcontactdoos
- enkel-/ serie schakelaar
- enkele schakelaar met controlelamp
- wisselschakelaar
- aansluitpunt bedraad
- aansluitpunt onbedraad
- aansluitpunt plafond lichtpunt
- aansluitpunt wand lichtpunt
- beldrukker / bel
- th — plaats kamerthermostaat ca. 1500+vl.
- CO2 — plaats CO2 sensor ca. 1500+vl.
- wm — aansluitpunt wasmachine
- wd — aansluitpunt wasdroger
- wpu — aansluitpunt wpu
- wtw — aansluitpunt wtw
- elektrische radiator
- omv — omvormer

RENVOOI SYMBOLEN

- opstelplaats wasmachine
- opstelplaats WTW box
- opstelplaats warmtepomp en voorraad vat
- vloer verwarming
- lijn omkasting — verdeler vloerverwarming idem. centrale verwarming
- hwa — hemelwaterafvoer
- toevoerpunt mv (plafond)
- toevoerpunt mv (plafond) optioneel (afhankelijk van definitieve uitwerking installaties)
- afzuigpunt mv (plafond)
- afzuigpunt mv (plafond) optioneel (afhankelijk van definitieve uitwerking installaties)
- toevoerpunt mv (wand)
- afzuigpunt mv (wand)
- RM — rookmelder
- kruipluik — kruipluik (exacte positie kan in werkelijkheid iets afwijken)
- mk — meterkast
- entree — entree woning
- hedera op gaas hekwerk
- perkoenpaaltjes met draad
- betontegel grijs 40x60cm
- betonnen molgoot 40cm
- liguster haag
- standaard opdekdeur met bovenlicht
- ZB — standaard opdekdeur zonder bovenlicht
- gd — kozijn met rubbers t.b.v. geluidsreductie
- wastafel, volgens technische omschrijving
- fontein, volgens technische omschrijving
- wandcloset, volgens technische omschrijving
- douche met drain
- ontluchting — positie dakdoorvoer ontluchting standleiding
- wtw invoer — positie dakdoorvoer wtw invoer
- wtw afvoer — positie dakdoorvoer wtw afvoer

DELFTSE STOEP (alleen bwnrs. 5.22-5.29)

- sierpaal Alphen punt 200x200mm
- delftse stoeptype: schellevis tegel
- delftse stoeptype: halfsteensverband metselwerk antraciet
- delftse stoeptype: halfsteensverband metselwerk grijs

GEBROEDERS Blokland samen in ontwikkeling en bouw

DE KADE

FILE	1802	IN OPDRACHT VAN	Appelbloesem B.V.		
TEKENINGNUMMER	VK.5.19	De Kade Maassluis lus 5 VERKOOPTEKENING **Bouwnummer 5.19** **Type H5**			
FORMAAT	A1+(594x1051)	SCHAAL	1 : 50 / 1:100	DATUM	28-10-2022
GEWIJZIGD					

MULLENERS + MULLENERS ARCHITECTEN
Kenaupark 25
2011 MR Haarlem
info@mulleners.nl
tel.: 023 - 303 56 00
www.mulleners.nl

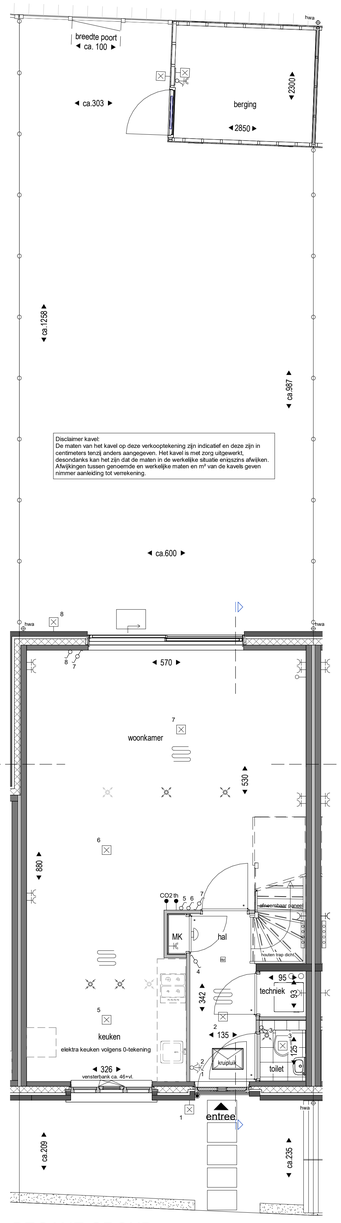

BEGANE GRONDVERDIEPING 1VERDIEPING 2VLIERING

VOORGEVEL

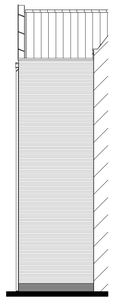

ZIJGEVEL

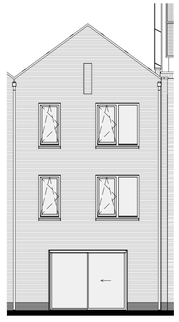

ACHTERGEVEL

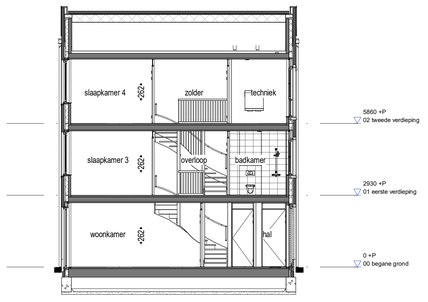

DOORSNEDE

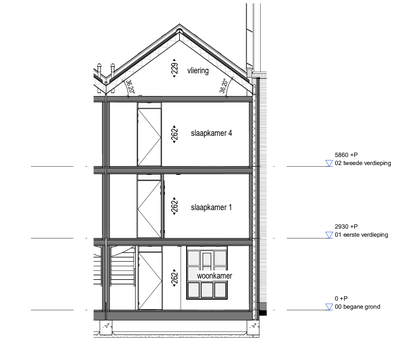

DOORSNEDE B

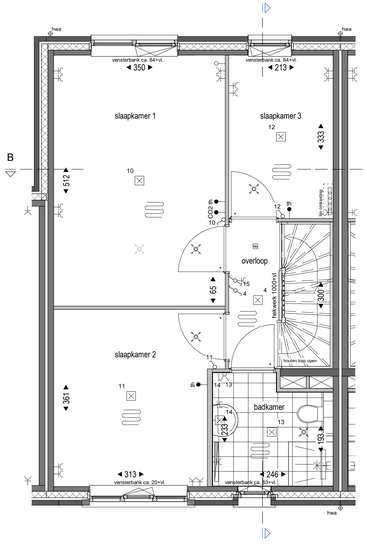

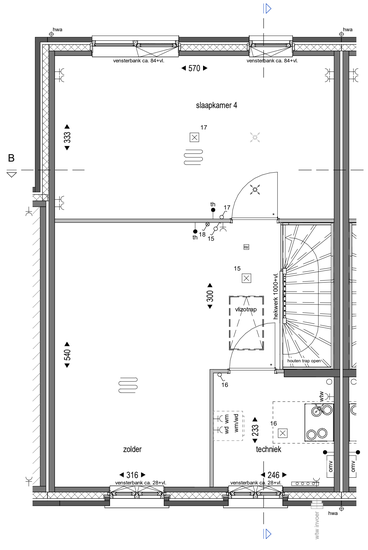

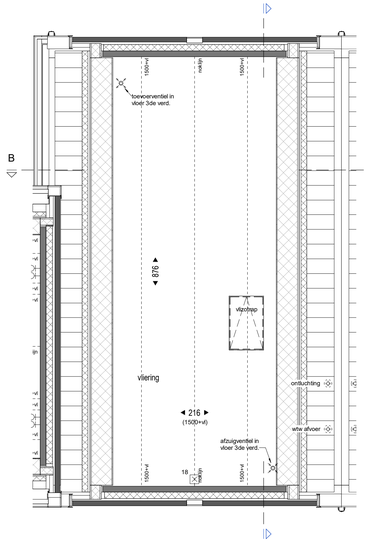

RENVOOI ELEKTRA

- enkel wandcontactdoos
- dubbel wandcontactdoos
- enkel-/ serie schakelaar
- enkele schakelaar met controlelamp
- wisselschakelaar
- aansluitpunt bedraad
- aansluitpunt onbedraad
- aansluitpunt plafond lichtpunt
- aansluitpunt wand lichtpunt
- beldrukker / bel
- plaats kamerthermostaat ca. 1500+vl.
- plaats CO2 sensor ca. 1500+vl.
- aansluitpunt wasmachine
- aansluitpunt wasdroger
- aansluitpunt wpu
- aansluitpunt wtw
- elektrische radiator
- omvormer

RENVOOI SYMBOLEN

- opstelplaats wasmachine
- opstelplaats WTW box
- opstelplaats warmtepomp en voorraad vat
- vloer verwarming
- verdeler vloerverwarming idem. centrale verwarming
- hemelwaterafvoer
- toevoerpunt mv (plafond)
- toevoerpunt mv (plafond) optioneel (afhankelijk van definitieve uitwerking installaties)
- afzuigpunt mv (plafond)
- afzuigpunt mv (plafond) optioneel (afhankelijk van definitieve uitwerking installaties)
- toevoerpunt mv (wand)
- afzuigpunt mv (wand)
- rookmelder
- knipluik (exacte positie kan in werkafdeling iets afwijken)
- meterkast
- entree woning
- hedera op gaas hekwerk
- perkoenpaaltjes met draad
- betontegel grijs 40x60cm
- betonnen molgoot 40cm
- liguster haag
- standaard opdekdeur met bovenlicht
- standaard opdekdeur zonder bovenlicht
- kozijn met rubbers t.b.v. geluidsreductie
- wastafel, volgens technische omschrijving
- fontein, volgens technische omschrijving
- wandcloset, volgens technische omschrijving
- douche met drain
- ontluchting
- wtw invoer
- wtw afvoer
- positie dakdoorvoer ontluchting standleiding
- positie dakdoorvoer wtw invoer
- positie dakdoorvoer wtw afvoer

L1-5 = rijwoningen Laan 1 tus 5
L2-5 = rijwoningen Laan 2 tus 5
TS-5 = rijwoningen Taanschuurkade tus 5

DELFTSE STOEP (alleen bwnrs. 5.22-5.29)

- sierpaal Alphen punt 200x200mm
- delftse stoeptype: schellevis tegel
- delftse stoeptype: halfsteensverband metselwerk antraciet
- delftse stoeptype: halfsteensverband metselwerk grijs

Blokland GEBROEDERS samen in ontwikkeling en bouw

DE KADE

FILE	1802	IN OPDRACHT VAN	Appelbloesem B.V.
TEKENINGNUMMER	VK.5.20	De Kade Maassluis lus 5 VERKOOPTEKENING **Bouwnummer 5.20** **Type H5sp**	
FORMAAT	A1+(594x1051)	SCHAAL 1 : 50 / 1:100	DATUM 28-10-2022 GEW.ZICHD

MULLENERS + MULLENERS ARCHITECTEN
Kinkspark 27, 1851 MR Heiloo
tel.: 023 - 303 56 00
www.mulleners.nl

VOORGEVEL

ZIJGEVEL

ACHTERGEVEL

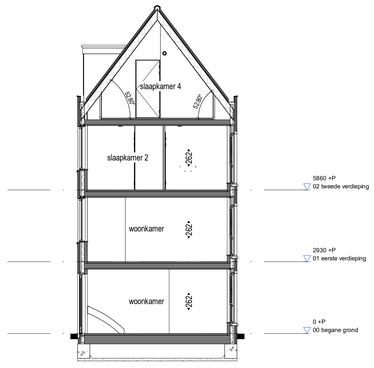

DOORSNEDE

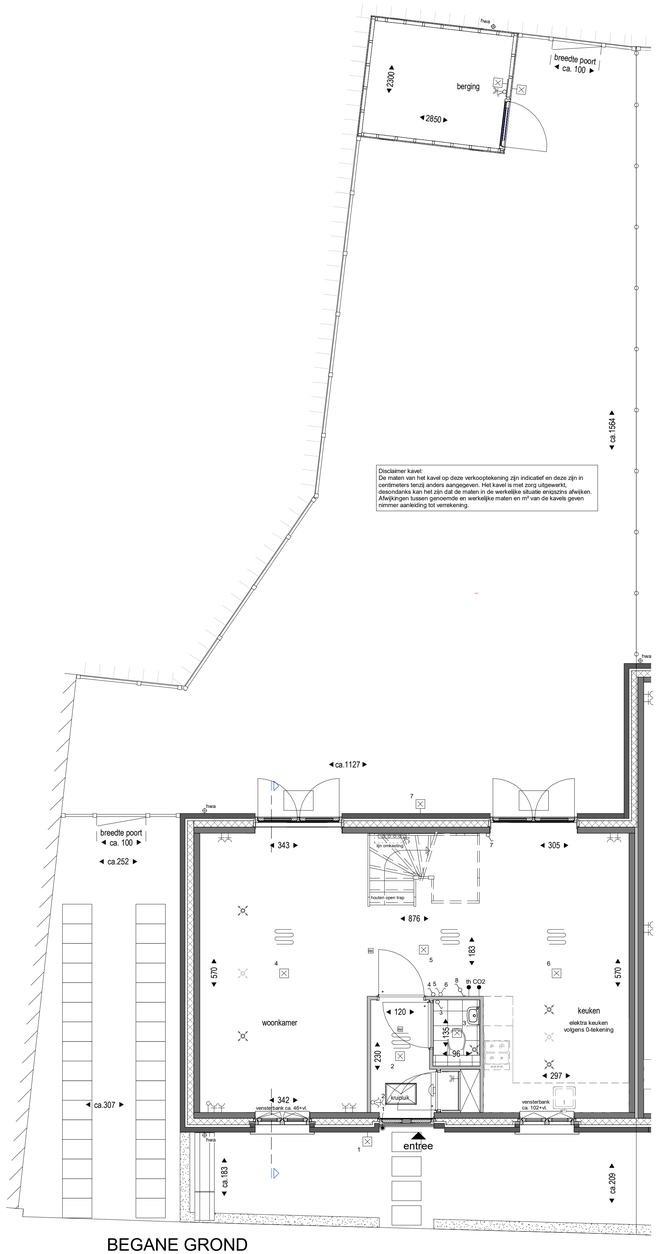

BEGANE GROND

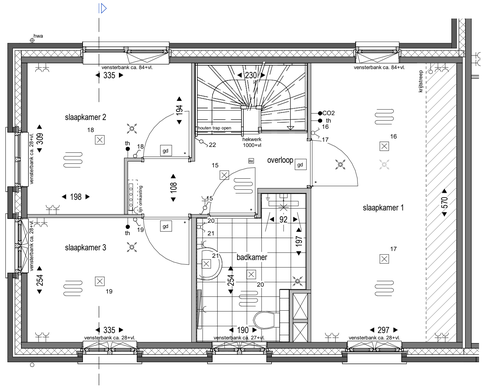

VERDIEPING 2

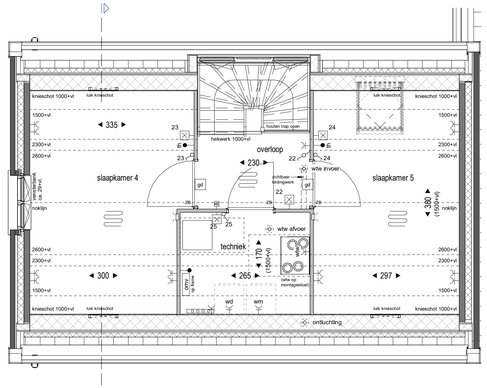

VERDIEPING 3

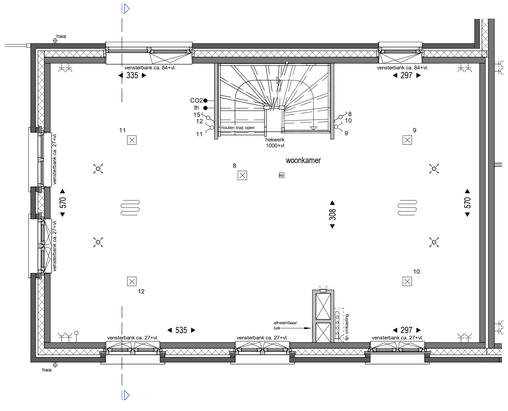

VERDIEPING 1

L1-5 = rijwoningen Laan 1 tus 5
L2-5 = rijwoningen Laan 2 tus 5
TS-5 = rijwoningen Taanschuurkade tus 5

RENVOOI ELEKTRA

- enkel wandcontactdoos
- dubbel wandcontactdoos
- enkel-/ serie schakelaar
- enkele schakelaar met controlelamp
- wisselschakelaar
- aansluitpunt bedraad
- aansluitpunt onbedraad
- aansluitpunt plafond lichtpunt
- aansluitpunt wand lichtpunt
- beldrukker / bel
- plaats kamerthermostaat ca. 1500+vl.
- plaats CO2 sensor ca. 1500+vl.
- aansluitpunt wasmachine
- aansluitpunt wasdroger
- aansluitpunt wpu
- aansluitpunt wtw
- elektrische radiator
- omvormer

RENVOOI SYMBOLEN

- opstelplaats wasmachine
- opstelplaats WTW box
- opstelplaats warmtepompp en voorraad vat
- vloer verwarming
- verdeler vloerverwarming idem. centrale verwarming
- hemelwaterafvoer
- toevoerpunt mv (plafond)
- toevoerpunt mv (plafond) optioneel (afhankelijk van definitieve uitwerking installaties)
- afzuigpunt mv (plafond)
- afzuigpunt mv (plafond) optioneel (afhankelijk van definitieve uitwerking installaties)
- toevoerpunt mv (wand)
- afzuigpunt mv (wand)
- rookmelder
- knipluik (exacte positie kan in werkafdeel iets afwijken)
- mk meterkast
- entree woning
- hedera op gaas hekwerk
- perkoenpaaltjes met draad
- betontegel grijs 40x60cm
- betonnen molgoot 40cm
- liguster haag
- standaard opdekdeur met bovenlicht
- standaard opdekdeur zonder bovenlicht
- kozijn met rubbers t.b.v. geluidsreductie
- wastafel, volgens technische omschrijving
- fontein, volgens technische omschrijving
- wandcloset, volgens technische omschrijving
- douche met drain
- ontluchting — positie dakdoorvoer ontluchting standleiding
- wtw invoer — positie dakdoorvoer wtw invoer
- wtw afvoer — positie dakdoorvoer wtw afvoer

DELFTSE STOEP (alleen bwnrs. 5.22-5.29)

- sierpaal Alphen punt 200x200mm
- delftse stoeptype: schellevis tegel
- delftse stoeptype: halfsteensverband metselwerk antraciet
- delftse stoeptype: halfsteensverband metselwerk grijs

GEBROEDERS Blokland samen in ontwikkeling en bouw

DE KADE

FILE	1802	IN OPDRACHT VAN	Appelbloesem B.V.
TEKENINGNUMMER	VK.5.21	De Kade Maassluis lus 5 VERKOOPTEKENING **Bouwnummer 5.21** **Type H8sp**	
FORMAAT	A1+(594x1051)	SCHAAL 1 : 50 / 1:100	DATUM 28-10-2022
GEWIJZIGD			

MULLENERS + MULLENERS ARCHITECTEN
Kinkspark 27, 1481 MR Haarlem
info@mulleners.nl
tel.: 023-303 56 00
www.mulleners.nl

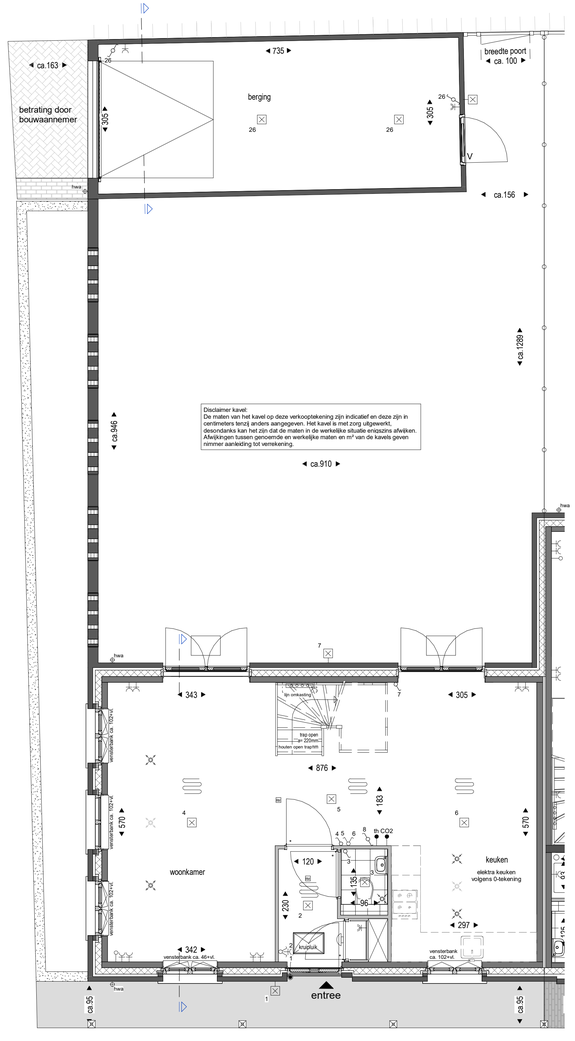

BEGANE GROND

VOORGEVEL

ZIJGEVEL

ACHTERGEVEL

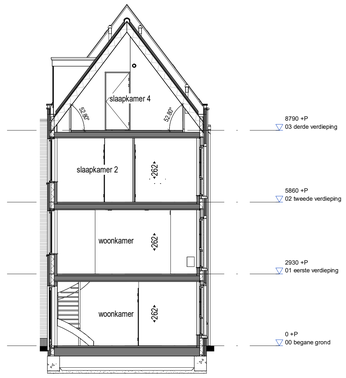

DOORSNEDE

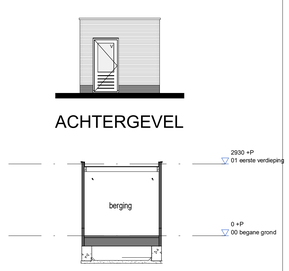

ACHTERGEVEL

DOORSNEDE

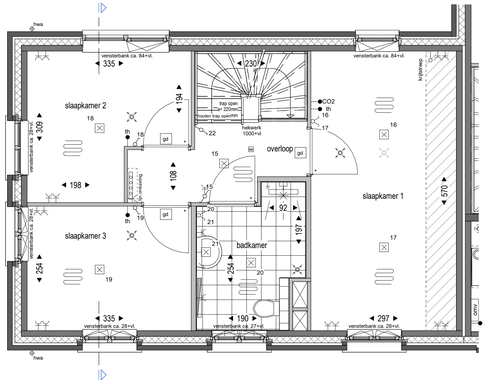

VERDIEPING 2

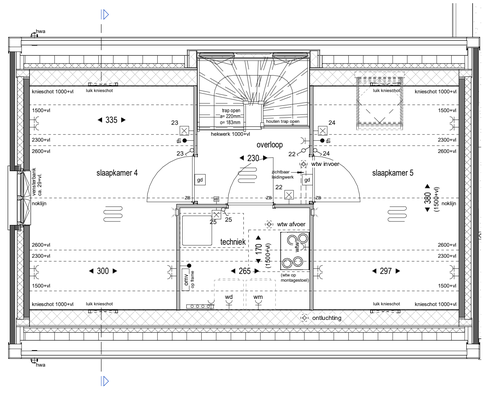

VERDIEPING 3

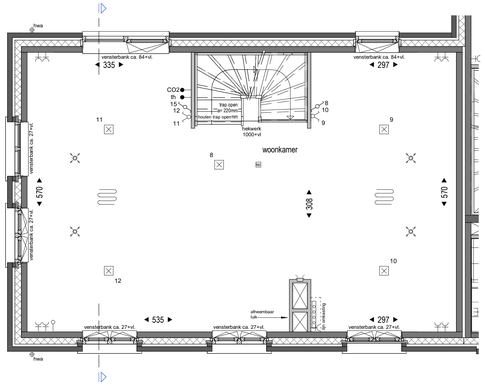

VERDIEPING 1

L1-5 = rijwoningen Laan 1 lus 5

L2-5 = rijwoningen Laan 2 lus 5

TS-5 = rijwoningen Taanschuurkade lus 5

RENVOOI ELEKTRA

RENVOOI SYMBOLEN

DELFTSE STOEP (alleen bwnrs. 5.22-5.29)

FILE	1802	IN OPDRACHT VAN	Appelbloesem B.V.
TEKENINGNUMMER	VK.5.22	De Kade Maassluis lus 5 VERKOOPTEKENING **Bouwnummer 5.22** **Type H8sp**	
FORMAAT	A1+(594x1051)	SCHAAL 1 : 50 / 1:100	DATUM 07-11-2022
GEWIJZIGD			

MULLENERS + MULLENERS ARCHITECTEN
Koningsplein 25 2011 MR Haarlem
info@mulleners.nl
tel.: 023 - 303 56 00
www.mulleners.nl

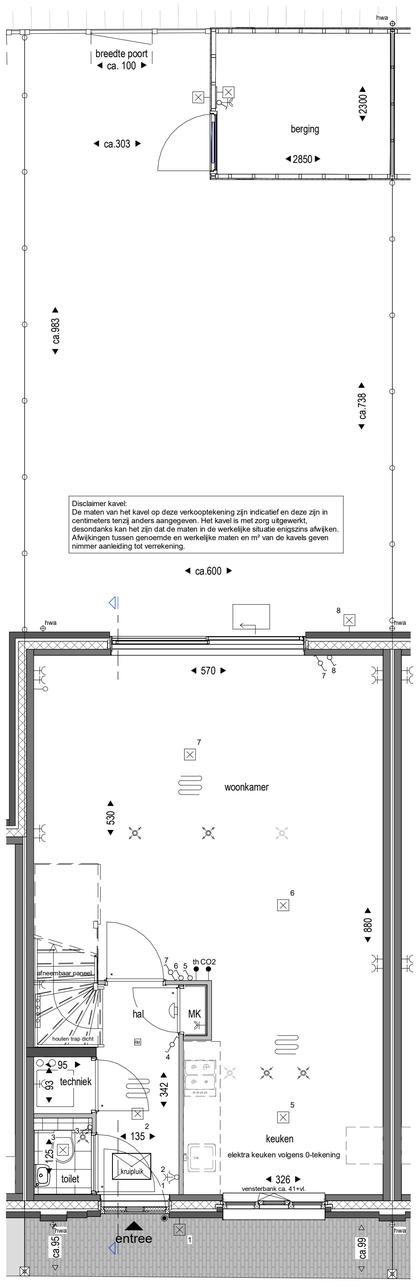

BEGANE GROND

VERDIEPING 1

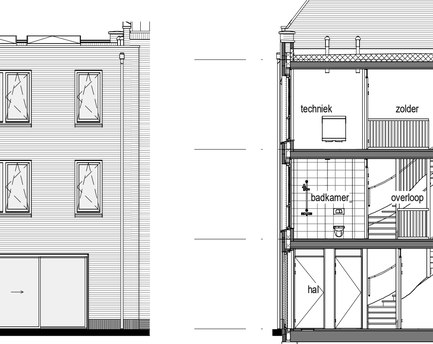

VERDIEPING 2

VOORGEVEL

ZIJGEVEL

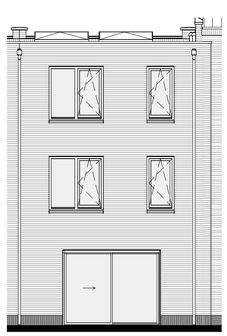

ACHTERGEVEL

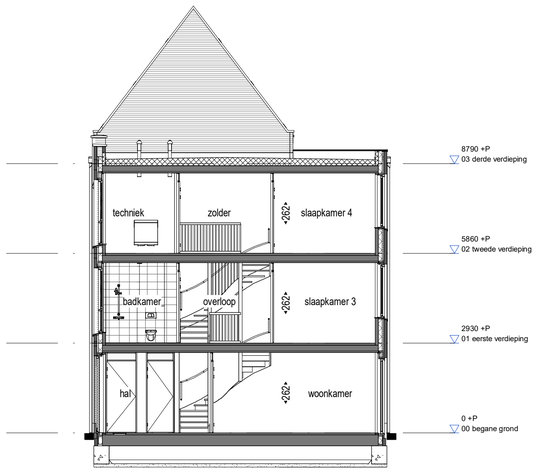

DOORSNEDE

L1-5 = rijwoningen Laan 1 Ius 5

L2-5 = rijwoningen Laan 2 Ius 5

TS-5 = rijwoningen Taanschuurkade Ius 5

RENVOOI ELEKTRA

- enkel wandcontactdoos
- dubbel wandcontactdoos
- enkel-/ serie schakelaar
- enkele schakelaar met controlelamp
- wisselschakelaar
- aansluitpunt bedraad
- aansluitpunt onbedraad
- aansluitpunt plafond lichtpunt
- aansluitpunt wand lichtpunt
- beldrukker / bel
- th — plaats kamerthermostaat ca. 1500+vl.
- CO2 — plaats CO2 sensor ca. 1500+vl.
- wm — aansluitpunt wasmachine
- wd — aansluitpunt wasdroger
- wpu — aansluitpunt wpu
- wtw — aansluitpunt wtw
- elektrische radiator
- omv — omvormer

RENVOOI SYMBOLEN

- opstelplaats wasmachine
- opstelplaats WTW box
- opstelplaats warmtepomp en voorraad vat
- vloer verwarming
- fjn — verdeler vloerverwarming idem. centrale verwarming
- hwa — hemelwaterafvoer
- toevoerpunt mv (plafond)
- toevoerpunt mv (plafond) optioneel (afhankelijk van definitieve uitwerking installaties)
- afzuigpunt mv (plafond)
- afzuigpunt mv (plafond) optioneel (afhankelijk van definitieve uitwerking installaties)
- toevoerpunt mv (wand)
- afzuigpunt mv (wand)
- rookmelder
- kruiplek (exacte positie kan in werkelijkheid iets afwijken)
- mk — meterkast
- entree — entree woning
- hedera op gaas hekwerk
- perkoenpaaltjes met draad
- betontegel grijs 40x60cm
- betonnen molgoot 40cm
- liguster haag
- standaard opdekdeur met bovenlicht
- zb — standaard opdekdeur zonder bovenlicht
- gd — kozijn met rubbers t.b.v. geluidsreductie
- wastafel, volgens technische omschrijving
- fontein, volgens technische omschrijving
- wandcloset, volgens technische omschrijving
- douche met drain
- ⓞ ontluchting — positie dakdoorvoer ontluchting standleiding
- ⓦ wtw invoer — positie dakdoorvoer wtw invoer
- ⓐ wtw afvoer — positie dakdoorvoer wtw afvoer

DELFTSE STOEP (alleen bwnrs. 5.22-5.29)

- sierpaal Alphen punt 200x200mm
- delftse stoeptype: schellevis tegel
- delftse stoeptype: halfsteensverband metselwerk antraciet
- delftse stoeptype: halfsteensverband metselwerk grijs

GEBROEDERS Blokland samen in ontwikkeling en bouw

DE KADE

FILE	1802	IN OPDRACHT VAN	Appelbloesem B.V.		
TEKENINGNUMMER	VK.5.23	De Kade Maassluis Ius 5 VERKOOPTEKENING **Bouwnummer 5.23** **Type H4**			
FORMAAT	A1	SCHAAL	1 : 50 / 1:100	DATUM	28-10-2022
				GEWIJZIGD	

MULLENERS + MULLENERS
ARCHITECTEN
Kraaipark
2011MR
Haarlem
tel.: 023 - 303 56 00
info@mulleners.nl
www.mulleners.nl

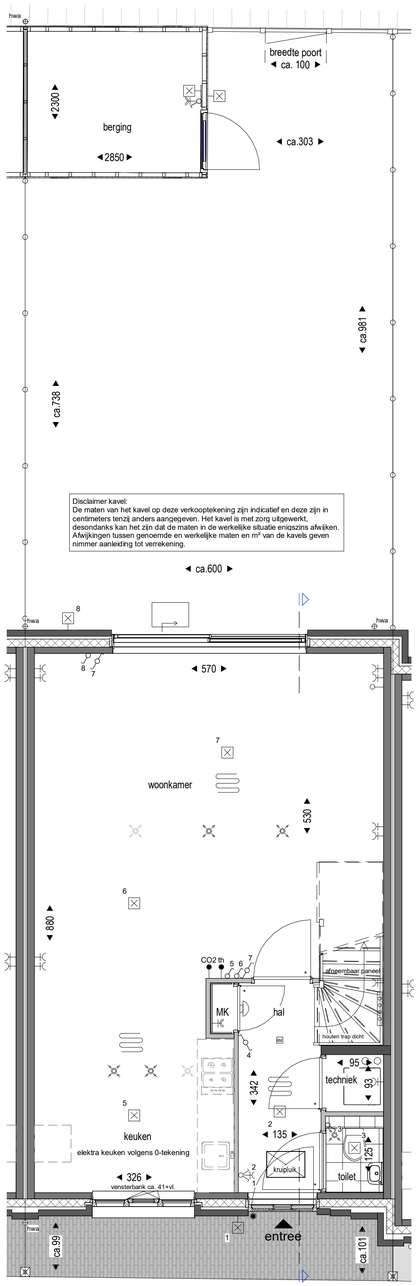

BEGANE GROND

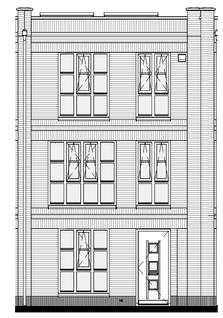

VOORGEVEL

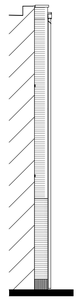

ZIJGEVEL

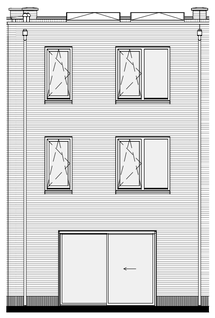

ACHTERGEVEL

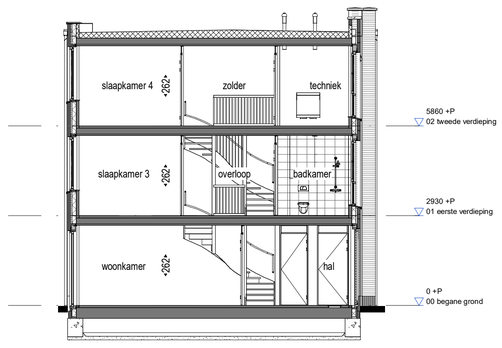

DOORSNEDE

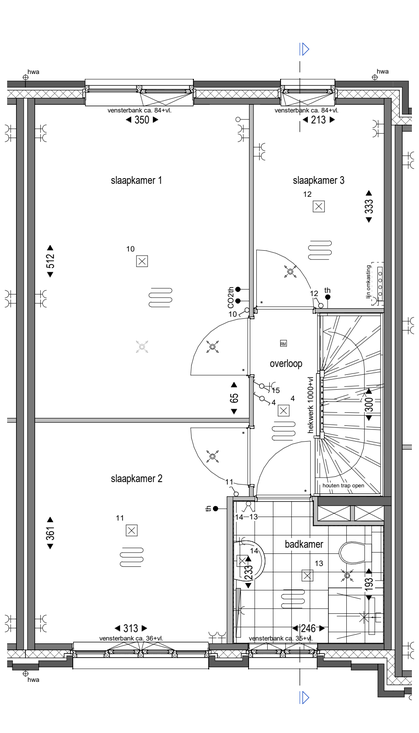

VERDIEPING 1

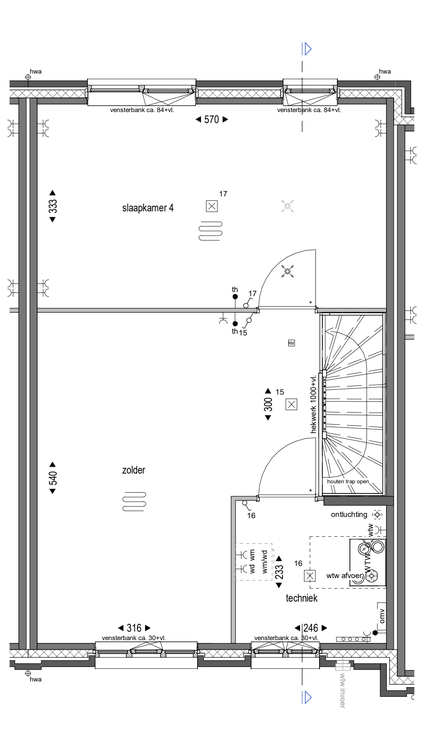

VERDIEPING 2

L1-5 = rijwoningen Laan 1 lus 5

L2-5 = rijwoningen Laan 2 lus 5

TS-5 = rijwoningen Taanschuurkade lus 5

RENVOOI ELEKTRA

- enkel wandcontactdoos
- dubbel wandcontactdoos
- enkel-/ serie schakelaar
- enkele schakelaar met controlelamp
- wisselschakelaar
- aansluitpunt bedraad
- aansluitpunt onbedraad
- aansluitpunt plafond lichtpunt
- aansluitpunt wand lichtpunt
- beldrukker / bel
- th — plaats kamerthermostaat ca. 1500+vl.
- CO2 — plaats CO2 sensor ca. 1500+vl.
- wm — aansluitpunt wasmachine
- wd — aansluitpunt wasdroger
- wpu — aansluitpunt wpu
- wtw — aansluitpunt wtw
- elektrische radiator
- omv — omvormer

RENVOOI SYMBOLEN

- opstelplaats wasmachine
- opstelplaats WTW box
- opstelplaats warmtepomp en voorraad vat
- vloer verwarming
- lijn-omkasting — verdeler vloerverwarming idem. centrale verwarming
- hwa — hemelwaterafvoer
- toevoerpunt mv (plafond)
- toevoerpunt mv (plafond) optioneel (afhankelijk van definitieve uitwerking installaties)
- afzuigpunt mv (plafond)
- afzuigpunt mv (plafond) optioneel (afhankelijk van definitieve uitwerking installaties)
- toevoerpunt mv (wand)
- afzuigpunt mv (wand)
- rookmelder

- kruipluik (exacte positie kan in werkelijkheid iets afwijken)
- mk — meterkast
- entree woning
- hedera op gaas hekwerk
- perkoenpaaltjes met draad
- betontegel grijs 40x60cm
- betonnen molgoot 40cm
- liguster haag
- standaard opdekdeur met bovenlicht
- zb — standaard opdekdeur zonder bovenlicht
- gr — kozijn met rubbers t.b.v. geluidsreductie

- wastafel, volgens technische omschrijving
- fontein, volgens technische omschrijving
- wandcloset, volgens technische omschrijving
- douche met drain
- ontluchting — positie dakdoorvoer ontluchting standleiding
- wtw invoer — positie dakdoorvoer wtw invoer
- wtw afvoer — positie dakdoorvoer wtw afvoer

DELFTSE STOEP (alleen bwnrs. 5.22-5.29)

- sierpaal Alphen punt 200x200mm
- delftse stoeptype: schellevis tegel
- delftse stoeptype: halfsteensverband metselwerk antraciet
- delftse stoeptype: halfsteensverband metselwerk grijs

GEBROEDERS Blokland — samen in ontwikkeling en bouw

DE KADE

FILE	1802	IN OPDRACHT VAN	Appelbloesem B.V.
TEKENINGNUMMER	VK.5.24	De Kade Maassluis lus 5 VERKOOPTEKENING **Bouwnummer 5.24** **Type H4sp**	
FORMAAT	A1	SCHAAL: 1 : 50 / 1:100	DATUM: 28-10-2022
		GEW.IZIGD	

MULLENERS + MULLENERS ARCHITECTEN
Konoppark
2011 MR
Haarlem
info@mulleners.nl
tel.: 023 - 303 58 00
www.mulleners.nl

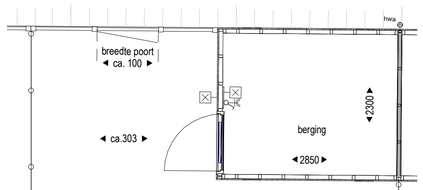

VOORGEVEL ZIJGEVEL ACHTERGEVEL

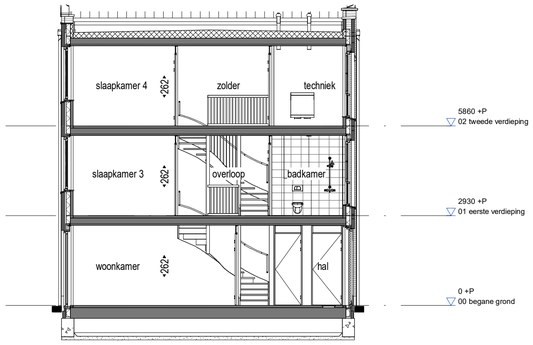

DOORSNEDE

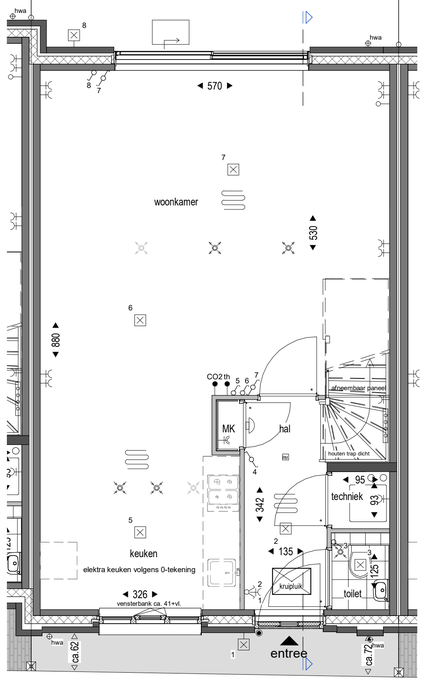

BEGANE GROND

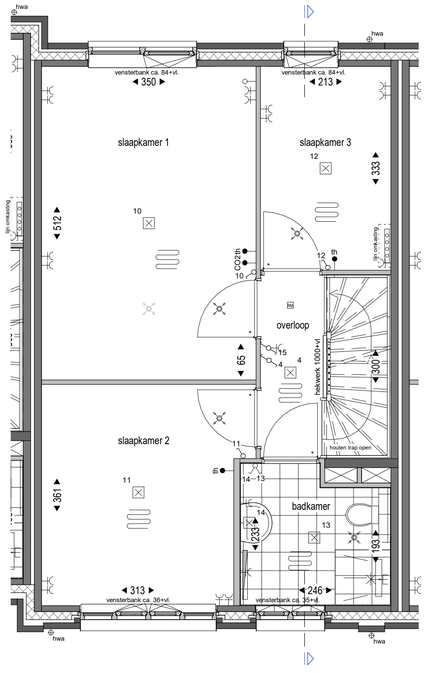

VERDIEPING 1

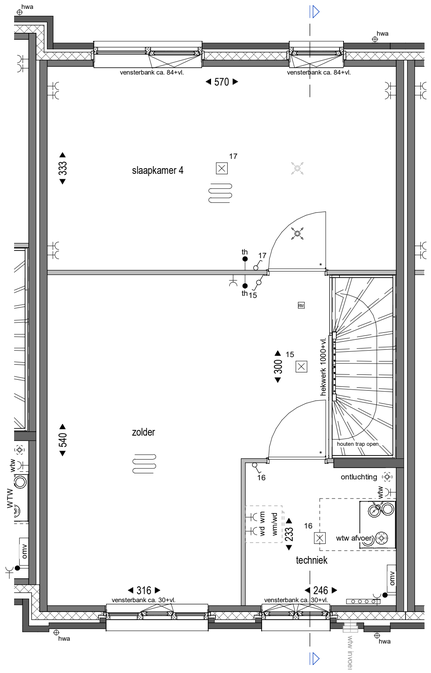

VERDIEPING 2

L1-5 = rijwoningen Laan 1 lus 5

L2-5 = rijwoningen Laan 2 lus 5

TS-5 = rijwoningen Taanschuurkade lus 5

RENVOOI ELEKTRA

- enkel wandcontactdoos
- dubbel wandcontactdoos
- enkel-/ serie schakelaar
- enkele schakelaar met controlelamp
- wisselschakelaar
- aansluitpunt bedraad
- aansluitpunt onbedraad
- aansluitpunt plafond lichtpunt
- aansluitpunt wand lichtpunt
- beldrukker / bel
- th — plaats kamerthermostaat ca. 1500+vl.
- CO2 — plaats CO2 sensor ca. 1500+vl.
- wm — aansluitpunt wasmachine
- wd — aansluitpunt wasdroger
- wpu — aansluitpunt wpu
- wtw — aansluitpunt wtw
- elektrische radiator
- omv — omvormer

RENVOOI SYMBOLEN

- opstelplaats wasmachine
- opstelplaats WTW box
- opstelplaats warmtepomp en voorraad vat
- vloer verwarming
- fln-omkasting — verdeler vloerverwarming idem. centrale verwarming
- hwa — hemelwaterafvoer
- toevoerpunt mv (plafond)
- toevoerpunt mv (plafond) optioneel (afhankelijk van definitieve uitwerking installaties)
- afzuigpunt mv (plafond)
- afzuigpunt mv (plafond) optioneel (afhankelijk van definitieve uitwerking installaties)
- toevoerpunt mv (wand)
- afzuigpunt mv (wand)
- rookmelder
- kruipluik (exacte positie kan in werkelijkheid iets afwijken)
- mk — meterkast
- entree — entree woning
- hedera op gaas hekwerk
- perkoenpaaltjes met draad
- betontegel grijs 40x60cm
- betonnen molgoot 40cm
- liguster haag
- standaard opdekdeur met bovenlicht
- zb — standaard opdekdeur zonder bovenlicht
- gd — kozijn met rubbers t.b.v. geluidsreductie
- wastafel, volgens technische omschrijving
- fontein, volgens technische omschrijving
- wandcloset, volgens technische omschrijving
- douche met drain
- ontluchting — positie dakdoorvoer ontluchting standleiding
- wtw invoer — positie dakdoorvoer wtw invoer
- wtw afvoer — positie dakdoorvoer wtw afvoer

DELFTSE STOEP (alleen bwnrs. 5.22-5.29)

- sierpaal Alphen punt 200x200mm
- delftse stoeptype: schellevis tegel
- delftse stoeptype: halfsteensverband metselwerk antraciet
- delftse stoeptype: halfsteensverband metselwerk grijs

GEBROEDERS Blokland samen in ontwikkeling en bouw

DE KADE

FILE	1802	IN OPDRACHT VAN	Appelbloesem B.V.		
TEKENINGNUMMER	VK.5.25	De Kade Maassluis lus 5 VERKOOPTEKENING **Bouwnummer 5.25** **Type H4sp**			
FORMAAT	A1	SCHAAL	1 : 50 / 1:100	DATUM	28-10-2022
		GEWIJZIGD			

MULLENERS + MULLENERS ARCHITECTEN
Kraaipark 2011MR Haarlem
tel.: 023 - 303 56 00
www.mulleners.nl
info@mulleners.nl

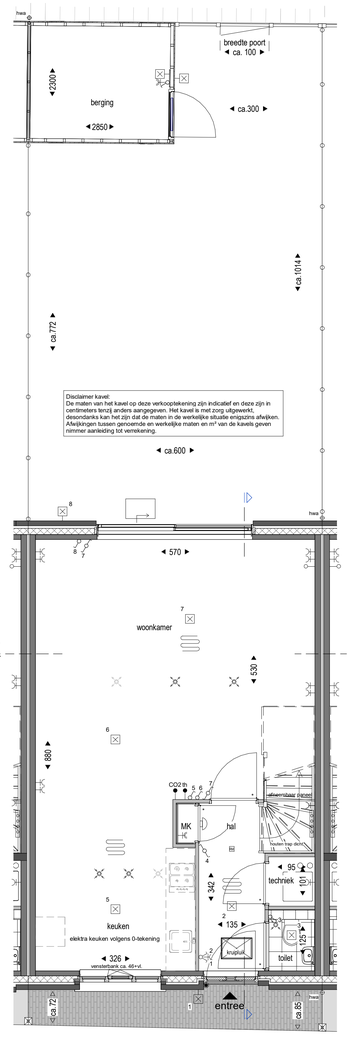

BEGANE GROND

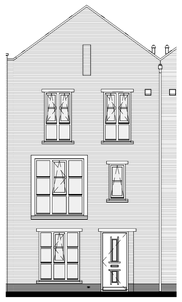

VOORGEVEL

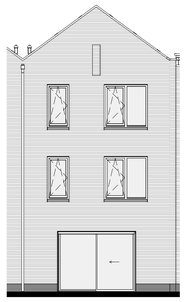

ACHTERGEVEL

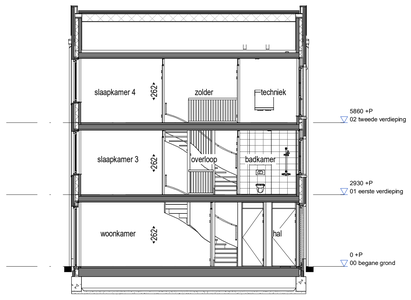

DOORSNEDE

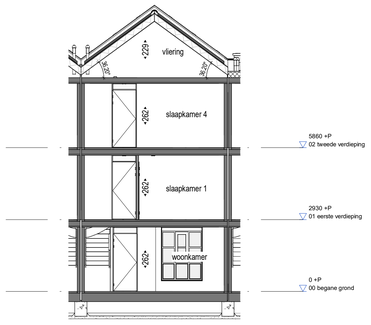

DOORSNEDE B

BEGANE GROND

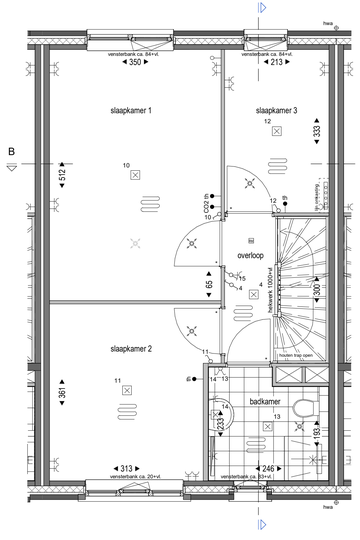

VERDIEPING 1

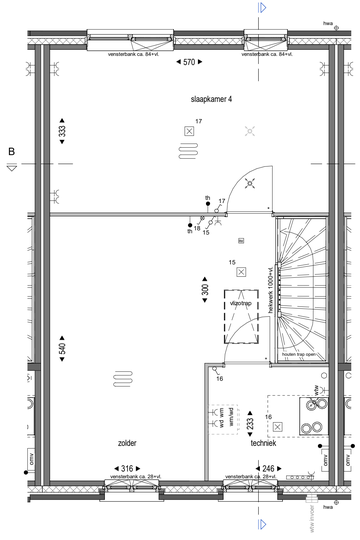

VERDIEPING 2

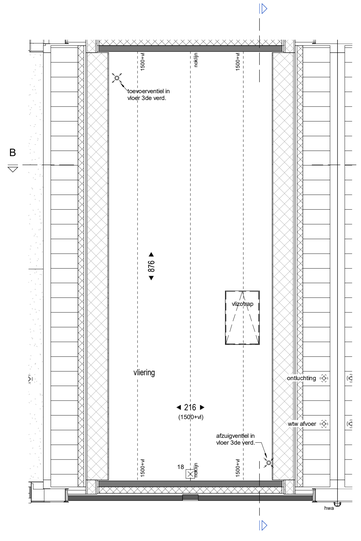

VLIERING

L1-5 = rijwoningen Laan 1 tus 5

L2-5 = rijwoningen Laan 2 tus 5

TS-5 = rijwoningen Taanschuurkade tus 5

RENVOOI ELEKTRA

- enkel wandcontactdoos
- dubbel wandcontactdoos
- enkel-/ serie schakelaar
- enkele schakelaar met controlelamp
- wisselschakelaar
- aansluitpunt bedraad
- aansluitpunt onbedraad
- aansluitpunt plafond lichtpunt
- aansluitpunt wand lichtpunt
- beldrukker / bel
- plaats kamerthermostaat ca. 1500+vl.
- plaats CO2 sensor ca. 1500+vl.
- aansluitpunt wasmachine
- aansluitpunt wasdroger
- aansluitpunt wpu
- aansluitpunt wtw
- elektrische radiator
- omvormer

RENVOOI SYMBOLEN

- opstelplaats wasmachine
- opstelplaats WTW box
- opstelplaats warmtepompen voorraad vat
- vloer verwarming
- verdeler vloerverwarming idem. centrale verwarming
- hemelwaterafvoer
- toevoerpunt mv (plafond)
- toevoerpunt mv (plafond) optioneel (afhankelijk van definitieve uitwerking installaties)
- afzuigpunt mv (plafond)
- afzuigpunt mv (plafond) optioneel (afhankelijk van definitieve uitwerking installaties)
- toevoerpunt mv (wand)
- afzuigpunt mv (wand)
- rookmelder
- knuplluik (exacte positie kan in werkelijkheid iets afwijken)
- meterkast
- entree woning
- hedera op gaas hekwerk
- perkoenpaaltjes met draad
- betontegel grijs 40x60cm
- betonnen molgoot 40cm
- liguster haag
- standaard opdekdeur met bovenlicht
- standaard opdekdeur zonder bovenlicht
- kozijn met rubbers t.b.v. geluidsreductie
- wastafel, volgens technische omschrijving
- fontein, volgens technische omschrijving
- wandcloset, volgens technische omschrijving
- douche met drain
- ontluchting
- wtw inveer
- wtw afvoer
- positie dakdoorvoer ontluchting standleiding
- positie dakdoorvoer wtw inveer
- positie dakdoorvoer wtw afvoer

DELFTSE STOEP (alleen bwnrs. 5.22-5.29)

- sierpaal Alphen punt 200x200mm
- delftse stoeptype: schellevis tegel
- delftse stoeptype: halfsteensverband metselwerk antraciet
- delftse stoeptype: halfsteensverband metselwerk grijs

GEBROEDERS Blokland samen in ontwikkeling en bouw

DE KADE

FILE	1802	IN OPDRACHT VAN	Appelbloesem B.V.
TEKENINGNUMMER	VK.5.26	De Kade Maassluis lus 5 VERKOOPTEKENING **Bouwnummer 5.26** **Type H5sp**	
FORMAAT	A1+(594x1051)	SCHAAL 1 : 50 / 1:100	DATUM 28-10-2022
GEWIJZIGD			

MULLENERS + MULLENERS ARCHITECTEN
Koningspark 27, 1181 MR Amstelveen
tel.: 020-3036100
www.mulleners.nl
info@mulleners.nl

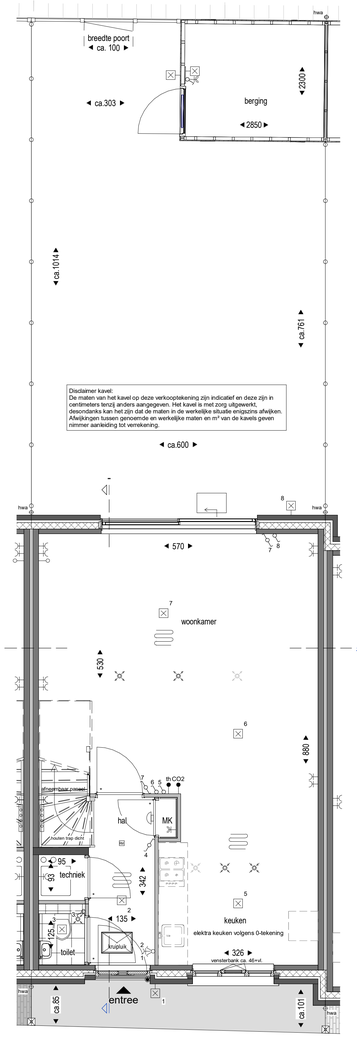

BEGANE GROND

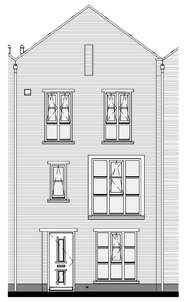

VOORGEVEL

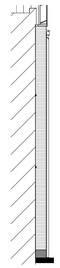

ZIJGEVEL

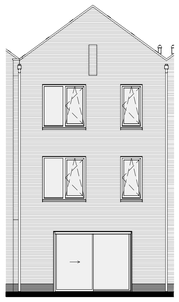

ACHTERGEVEL

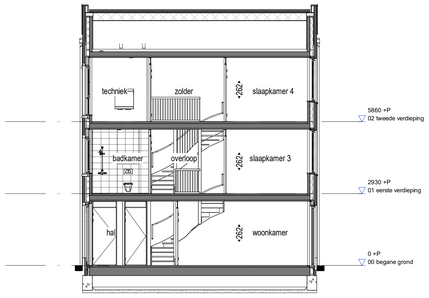

DOORSNEDE

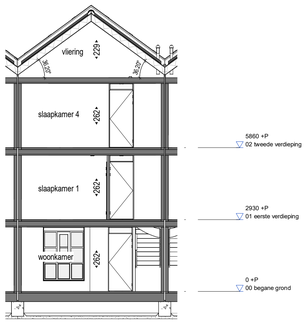

DOORSNEDE B

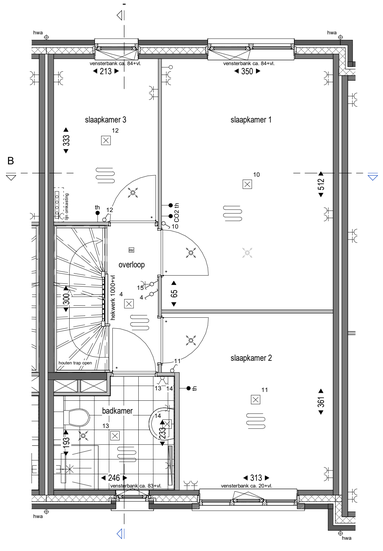

VERDIEPING 1

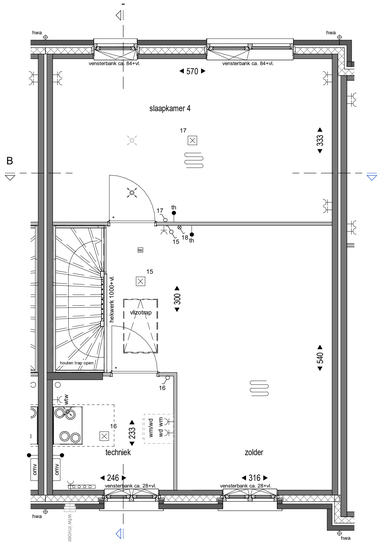

VERDIEPING 2

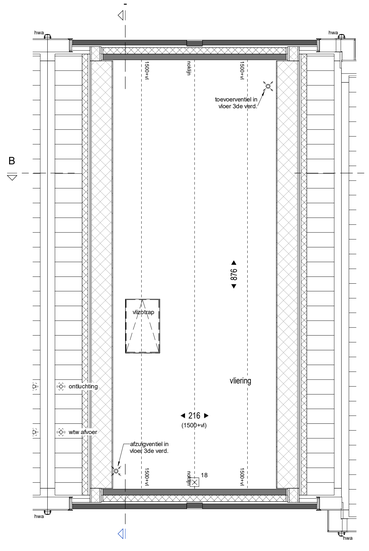

VLIERING

L1-S = rijwoningen Laan 1 tus 5
L2-S = rijwoningen Laan 2 tus 5
TS-S = rijwoningen Taanschuurkade tus 5

RENVOOI ELEKTRA

- enkel wandcontactdoos
- dubbel wandcontactdoos
- enkel-/ serie schakelaar
- enkele schakelaar met controlelamp
- wisselschakelaar
- aansluitpunt bedraad
- aansluitpunt onbedraad
- aansluitpunt plafond lichtpunt
- aansluitpunt wand lichtpunt
- beldrukker / bel
- plaats kamerthermostaat ca. 1500+vl.
- plaats CO2 sensor ca. 1500+vl.
- aansluitpunt wasmachine
- aansluitpunt wasdroger
- aansluitpunt wpu
- aansluitpunt wtw
- elektrische radiator
- omvormer

RENVOOI SYMBOLEN

- opstelplaats wasmachine
- opstelplaats WTW box
- opstelplaats warmtepomp en voorraad vat
- vloer verwarming
- verdeler vloerverwarming idem. centrale verwarming
- hemelwaterafvoer
- toevoerpunt mv (plafond)
- toevoerpunt mv (plafond) optioneel (afhankelijk van definitieve uitwerking installaties)
- afzuigpunt mv (plafond)
- afzuigpunt mv (plafond) optioneel (afhankelijk van definitieve uitwerking installaties)
- toevoerpunt mv (wand)
- afzuigpunt mv (wand)
- rookmelder
- kruipluik (exacte positie kan in werkafdeling iets afwijken)
- meterkast
- entree woning
- hedera op gaas hekwerk
- perkoenpaaltjes met draad
- betontegel grijs 40x60cm
- betonnen molgoot 40cm
- liguster haag
- standaard opdekdeur met bovenlicht
- standaard opdekdeur zonder bovenlicht
- kozijn met rubbers t.b.v. geluidsreductie
- wastafel, volgens technische omschrijving
- fontein, volgens technische omschrijving
- wandcloset, volgens technische omschrijving
- douche met drain
- ontluchting
- wtw invoer
- wtw afvoer
- positie dakdoorvoer ontluchting standleiding
- positie dakdoorvoer wtw invoer
- positie dakdoorvoer wtw afvoer

DELFTSE STOEP (alleen bwnrs. 5.22-5.29)

- sierpaal Alphen punt 200x200mm
- delftse stoeptype: schellevis tegel
- delftse stoeptype: halfsteensverband metselwerk antraciet
- delftse stoeptype: halfsteensverband metselwerk grijs

GEBROEDERS Blokland samen in ontwikkeling en bouw

DE KADE

FILE	1802	IN OPDRACHT VAN	Appelbloesem B.V.
TEKENINGNUMMER	VK.5.27	De Kade Maassluis lus 5 VERKOOPTEKENING **Bouwnummer 5.27** **Type H5**	
FORMAAT	A1+(594x1051)	SCHAAL 1 : 50 / 1:100	DATUM 28-10-2022
GEWIJZIGD			

MULLENERS + MULLENERS ARCHITECTEN
Kinkopark 21, 1441 MR Haarlem
tel.: 023 - 303 56 00
www.mulleners.nl
info@mulleners.nl

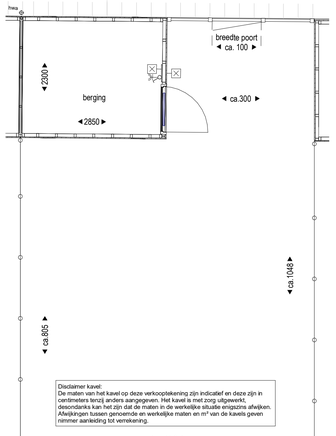

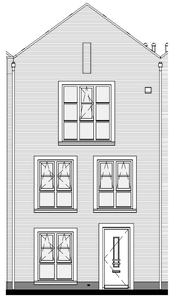

VOORGEVEL

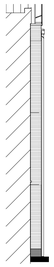

ZIJGEVEL

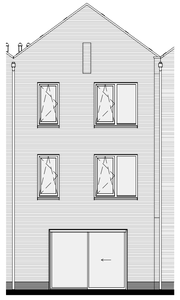

ACHTERGEVEL

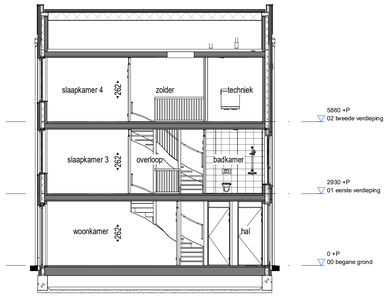

DOORSNEDE

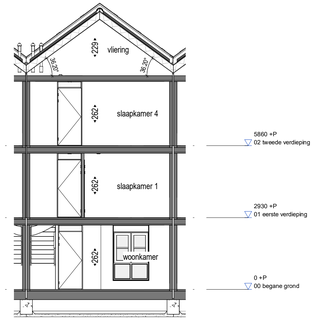

DOORSNEDE B

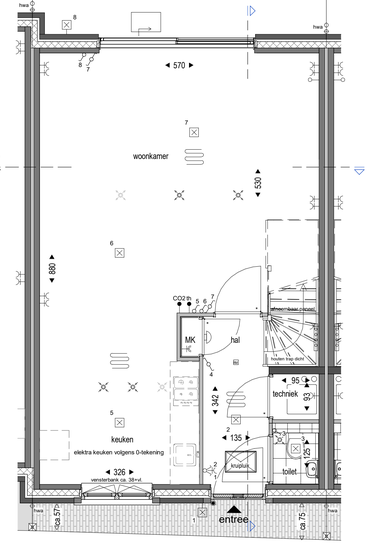

BEGANE GROND

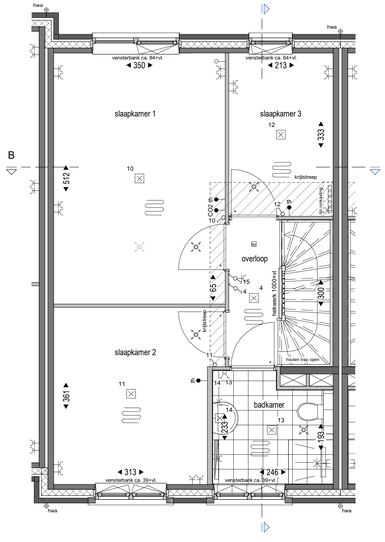

VERDIEPING 1

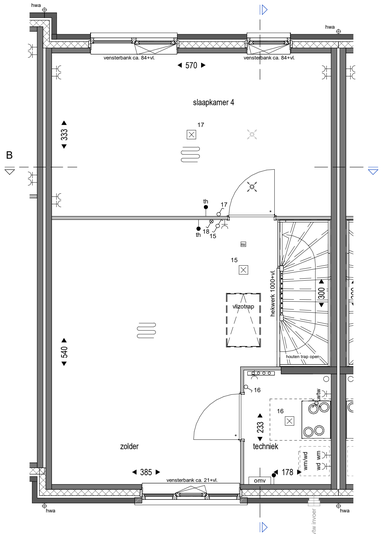

VERDIEPING 2

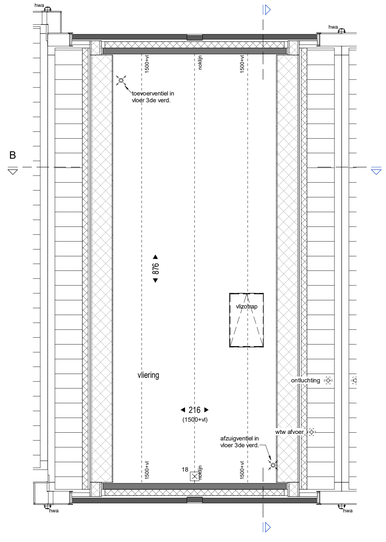

VLIERING

L1-5 = rijwoningen Laan 1 tus 5
L2-5 = rijwoningen Laan 2 tus 5
TS-5 = rijwoningen Taanschuurkade tus 5

RENVOOI ELEKTRA

- enkel wandcontactdoos
- dubbel wandcontactdoos
- enkel-/ serie schakelaar
- enkele schakelaar met controlelamp
- wisselschakelaar
- aansluitpunt bedraad
- aansluitpunt onbedraad
- aansluitpunt plafond lichtpunt
- aansluitpunt wand lichtpunt
- beldrukker / bel
- plaats kamerthermostaat ca. 1500+vl.
- plaats CO2 sensor ca. 1500+vl.
- aansluitpunt wasmachine
- aansluitpunt wasdroger
- aansluitpunt wpu
- aansluitpunt wtw
- elektrische radiator
- omvormer

RENVOOI SYMBOLEN

- opstelplaats wasmachine
- opstelplaats WTW box
- opstelplaats warmtepomp en voorraad vat
- vloer verwarming
- verdeler vloerverwarming idem. centrale verwarming
- hemelwaterafvoer
- toevoerpunt mv (plafond)
- toevoerpunt mv (plafond) optioneel (afhankelijk van definitieve uitwerking installaties)
- afzuigpunt mv (plafond)
- afzuigpunt mv (plafond) optioneel (afhankelijk van definitieve uitwerking installaties)
- toevoerpunt mv (wand)
- afzuigpunt mv (wand)
- rookmelder
- knijpluik (exacte positie kan in werkafdeel iets afwijken)
- meterkast
- entree woning
- hedera op gaas hekwerk
- perkoenpaaltjes met draad
- betontegel grijs 40x60cm
- betonnen molgoot 40cm
- liguster haag
- standaard opdekdeur met bovenlicht
- standaard opdekdeur zonder bovenlicht
- kozijn met rubbers t.b.v. geluidsreductie
- wastafel, volgens technische omschrijving
- fontein, volgens technische omschrijving
- wandcloset, volgens technische omschrijving
- douche met drain
- positie dakdoorvoer ontluchting standleiding
- positie dakdoorvoer wtw invoer
- positie dakdoorvoer wtw afvoer

DELFTSE STOEP (alleen bwnrs. 5.22-5.29)

- sierpaal Alphen punt 200x200mm
- delftse stoeptype: schellevis tegel
- delftse stoeptype: halfsteensverband metselwerk antraciet
- delftse stoeptype: halfsteensverband metselwerk grijs

Blokland GEBROEDERS samen in ontwikkeling en bouw

DE KADE

FILE	1802	IN OPDRACHT VAN	Appelbloesem B.V.
TEKENINGNUMMER	VK.5.28	De Kade Maassluis lus 5 VERKOOPTEKENING **Bouwnummer 5.28** **Type H6sp**	
FORMAAT	A1+(594x1051)	SCHAAL 1 : 50 / 1:100	DATUM 28-10-2022 GEWIJZIGD

MULLENERS + MULLENERS ARCHITECTEN
Koningsdijk 21, 3481 MR Harmelen
tel.: 023 - 303 56 00
info@mulleners.nl
www.mulleners.nl

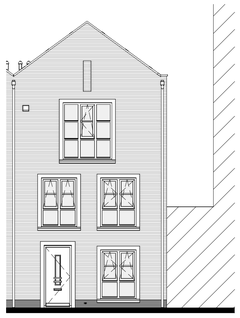

VOORGEVEL

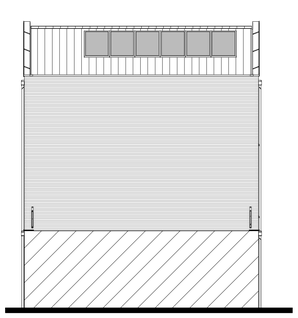

ZIJGEVEL

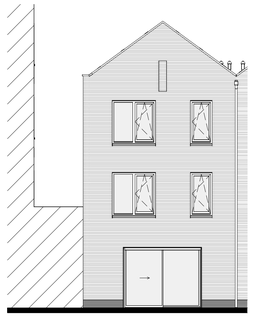

ACHTERGEVEL

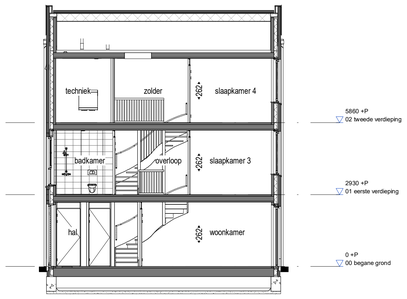

DOORSNEDE

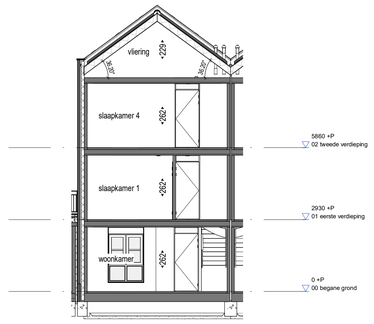

DOORSNEDE B

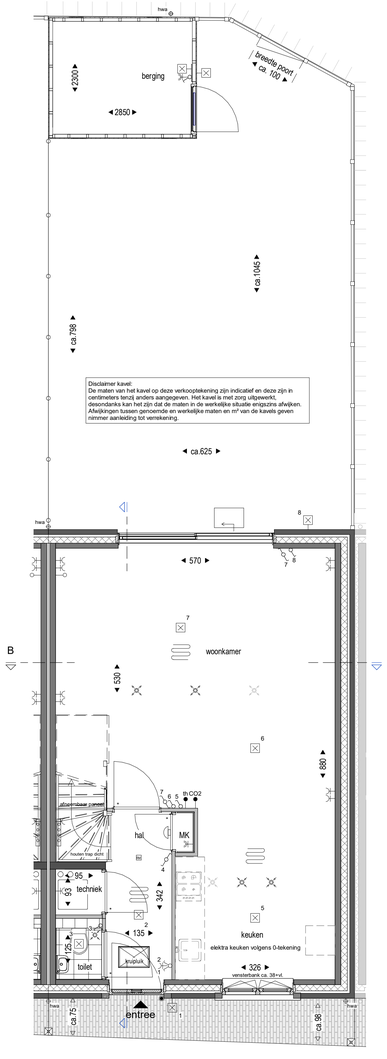

BEGANE GROND

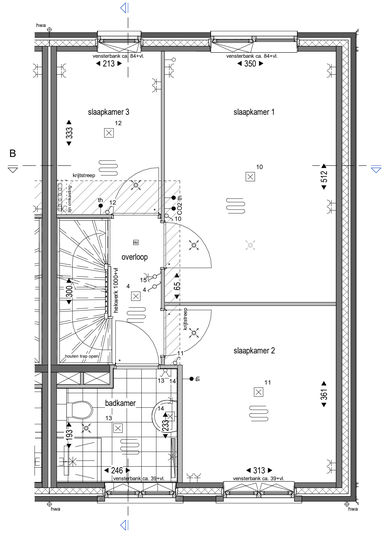

VERDIEPING 1

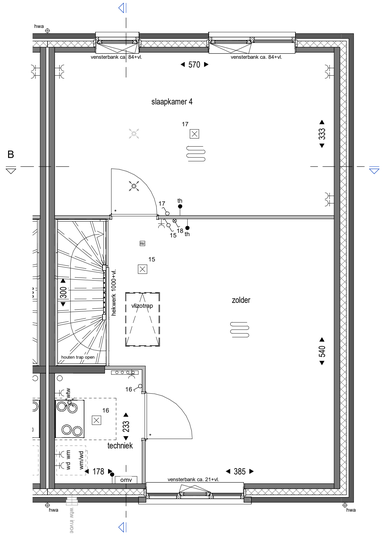

VERDIEPING 2

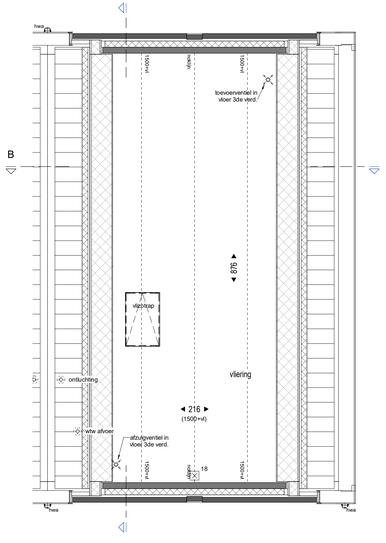

VLIERING

L1-S = rijwoningen Laan 1 tus 5

L2-S = rijwoningen Laan 2 tus 5

TS-S = rijwoningen Taanschuurkade tus 5

RENVOOI ELEKTRA

- enkel wandcontactdoos
- dubbel wandcontactdoos
- enkel-/ serie schakelaar
- enkele schakelaar met controlelamp
- wisselschakelaar
- aansluitpunt bedraad
- aansluitpunt onbedraad
- aansluitpunt plafond lichtpunt
- aansluitpunt wand lichtpunt
- beldrukker / bel
- plaats kamerthermostaat ca. 1500+vl.
- plaats CO2 sensor ca. 1500+vl.
- aansluitpunt wasmachine
- aansluitpunt wasdroger
- aansluitpunt wpu
- aansluitpunt wtw
- elektrische radiator
- omvormer

RENVOOI SYMBOLEN

- opstelplaats wasmachine
- opstelplaats WTW box
- opstelplaats warmtepomp en voorraad vat
- vloer verwarming
- verdeler vloerverwarming idem. centrale verwarming
- hemelwaterafvoer
- toevoerpunt mv (plafond)
- toevoerpunt mv (plafond) optioneel (afhankelijk van definitieve uitwerking installaties)
- afzuigpunt mv (plafond)
- afzuigpunt mv (plafond) optioneel (afhankelijk van definitieve uitwerking installaties)
- toevoerpunt mv (wand)
- afzuigpunt mv (wand)
- rookmelder
- knipluik (exacte positie kan in werkafdeel iets afwijken)
- meterkast
- entree woning
- hedera op gaas hekwerk
- perkoenpaaltjes met draad
- betontegel grijs 40x60cm
- betonnen molgoot 40cm
- liguster haag
- standaard opdekdeur met bovenlicht
- standaard opdekdeur zonder bovenlicht
- kozijn met rubbers t.b.v. geluidsreductie
- wastafel, volgens technische omschrijving
- fontein, volgens technische omschrijving
- wandcloset, volgens technische omschrijving
- douche met drain
- ontluchting
- wtw invoer
- wtw afvoer
- positie dakdoorvoer ontluchting standleiding
- positie dakdoorvoer wtw invoer
- positie dakdoorvoer wtw afvoer

DELFTSE STOEP (alleen bwnrs. 5.22-5.29)

- sierpaal Alphen punt 200x200mm
- delftse stoeptype: schellevis tegel
- delftse stoeptype: halfsteensverband metselwerk antraciet
- delftse stoeptype: halfsteensverband metselwerk grijs

Disclaimer kavel:
De maten van het kavel op deze verkooptekening zijn indicatief en deze zijn in centimeters tenzij anders aangegeven. Het kavel is met zorg uitgewerkt, desondanks kan het zijn dat de maten in de werkelijke situatie enigszins afwijken. Afwijkingen tussen genoemde en werkelijke maten en m² van de kavels geven nimmer aanleiding tot verrekening.

Blokland GEBROEDERS samen in ontwikkeling en bouw

DE KADE

FILE	1802	IN OPDRACHT VAN	Appelbloesem B.V.
TEKENINGNUMMER	VK.5.29	De Kade Maassluis lus 5 VERKOOPTEKENING **Bouwnummer 5.29** **Type H6**	
FORMAAT	A1+(594x1051)	SCHAAL 1 : 50 / 1:100	DATUM 28-10-2022
GEWIJZIGD			

MULLENERS + MULLENERS ARCHITECTEN
Koningsdijk 251, 1481 MR Haarlem
info@mulleners.nl
tel.: 023 - 303 56 00
www.mulleners.nl